

RECHTERZIJGEVEL

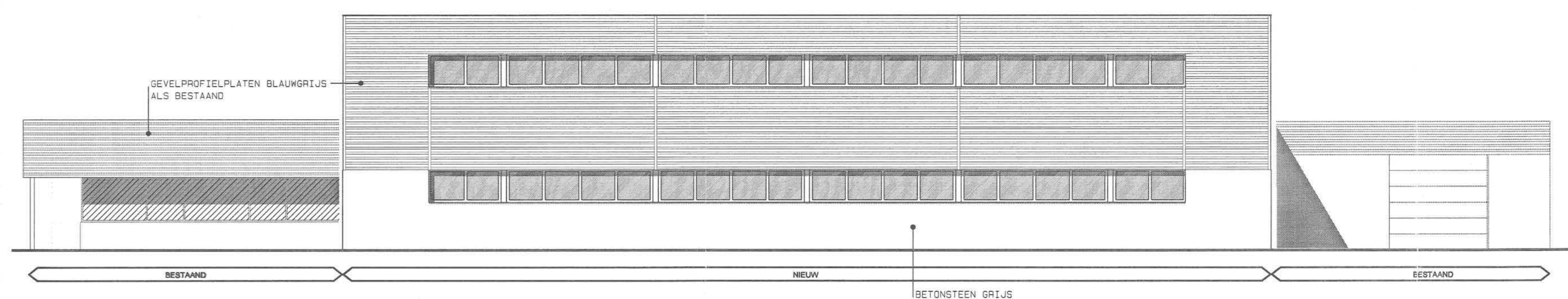

ACHTERGEVEL

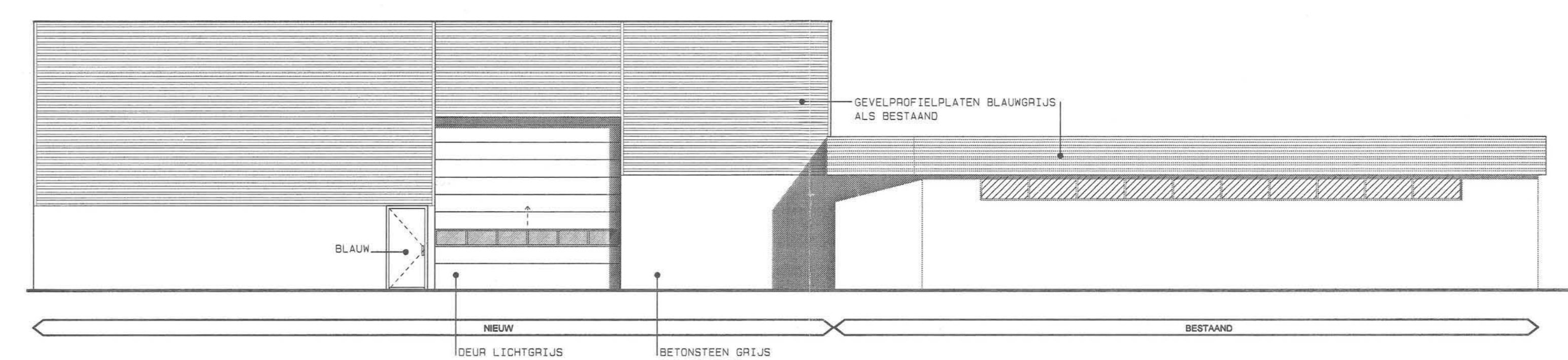

RECHTERZIJGEVEL

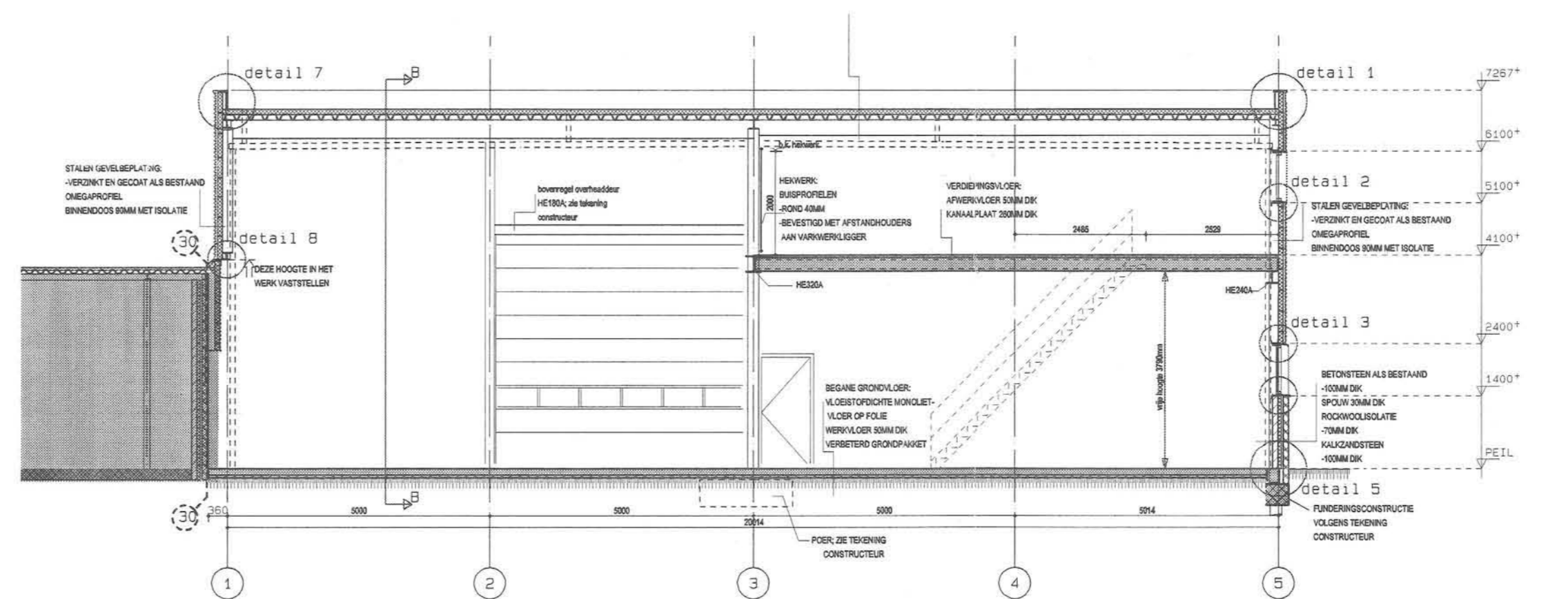

DOORSNEDE A-A

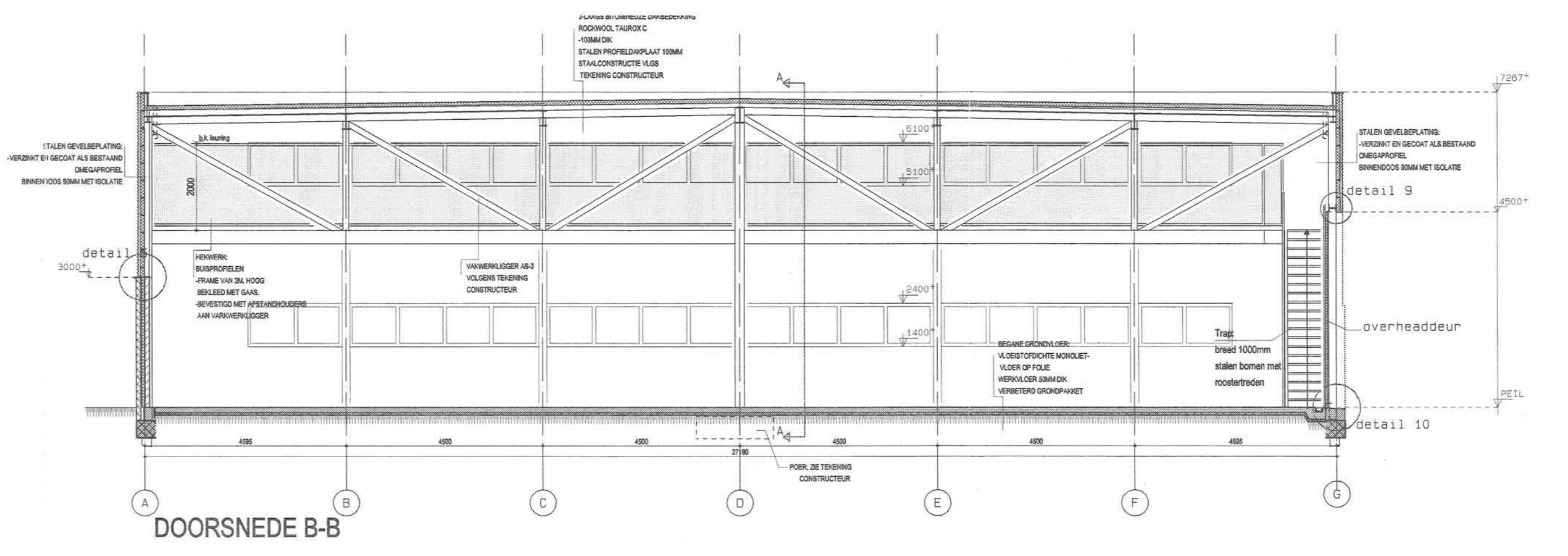

DOORSNEDE B-B

RENVOOI BRANDWEER

M.B.T. DE EIS VAN 30 MIN. BRANDWERENDEIJDIGHEID VOOR DE DRAAGCONSTRUCTIE OP HET CRITERIUM VAN BEZIJLEN IS DOOR DE CONSTRUCTEUR EEN ADVIES UITGEBRACHT. TENENDE DE BEVELS BIJ BRAND GEDURENDE 30 MIN. TE BEHOUDEN WORDEN ONDERSTAANDE VOORLEENINGEN BETROFFEN.

DE DE KOLONEN IN TE KLEMMEN OP DE FUNDERINGSBALK.
DE DE VERBINDINGEN VAN DE SPANTEN OP DE KOLONEN UIT TE VOEREN VOLGENS DE HIERVOOR GEBRUIKELIJKE DETAILS. ZODAT BIJ BRAND DE LIGGERS LOSKOMEN VAN DE KOLONEN.

DEUR IN KOMBINATIE MET KOZZIJN ZELFSLUITEND 30 MINUTEN WRDDB
L.S. DEUR WELK TE OPENEN ZONDER GEBRUIK TE MAKEN VAN HULPMIDDELEN ZOALS SLEUTELS.
WAND WRDDB 30 MINUTEN CONFORM NEN 608B
BRANDSLANGHASPEL 20M/19/8MM UITVOERING EN WATERLEVERING CONFORM DE NEN 3211
TRANSPARENT VERLICHTINGS ARMATUREN, UITVOERING SYMBOLEN VOOR UIT- EN NOODUITGANG CONFORM DE PICTOGRAMMEN ZOALS VERMELD IN DE NEN 608B. PROJECTERING CONFORM HOOFDSTUK 11 VAN HET BOEKWERK: "EEN BRANDVEILIG GEBOUW INSTALLEREN". 2DE DRUK.

DE HIER AANGEGEVEN ROLDEUREN ZULLEN ALS VOLGT WORDEN UITGEVOERD:
- BRANDVERTRAGENDE ROLDEUREN
- FABRIKANT: "HINKS INDOUCON"
- TYPE HID DBM-120
- ZIE VOOR UITGEBREIDE INFORMATIE DE BIJGEGEVENE SPECIFICATIE
- DE UITVOERING IS CONFORM GEMENDE SPECIFICATIE M.U.V. DE ONKASTINGER.

IN HET PAND ZIJN DE VOLGENDE INSTALLATIES AANGEBRACHT:
NOOD- EN TRANSPARENT VERLICHTINGSINSTALLATIE UITGEVOERD CONFORM HOOFDSTUK 11 VAN HET BOEKWERK: "EEN BRANDVEILIG GEBOUW INSTALLEREN". 2DE DRUK.
HET GEBOUW ZAL WORDEN VOORZIEN VAN EEN ONTRUIMINGS INSTALLATIE TYPE C

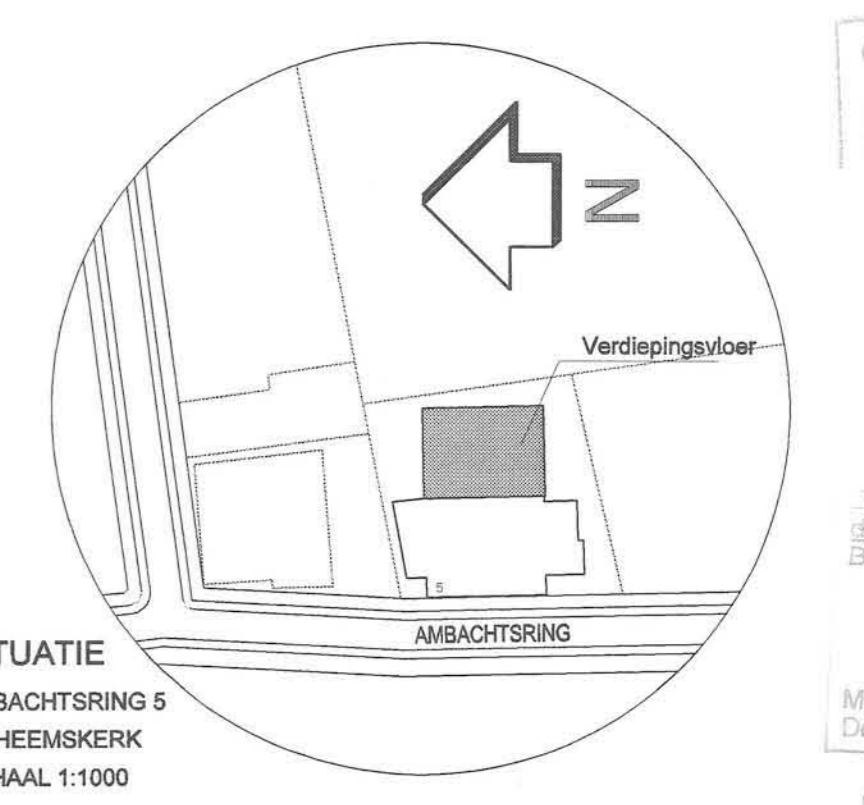

PROJECT
Het aanbrengen van een verdiepingvloer in bestaande werkplaats
OPDRACHTGEVER
Autobedrijf Jan Niessen

PROJECT NUMMER
2001-40
ONDERDEEL
Definitief Ontwerp

TEKENING
plattegrond, Gevels
Doorsnede

SCHAAL
1:100
FORMAAT
A0
FILE

DATUM
11-05-2007

GET.
Dov

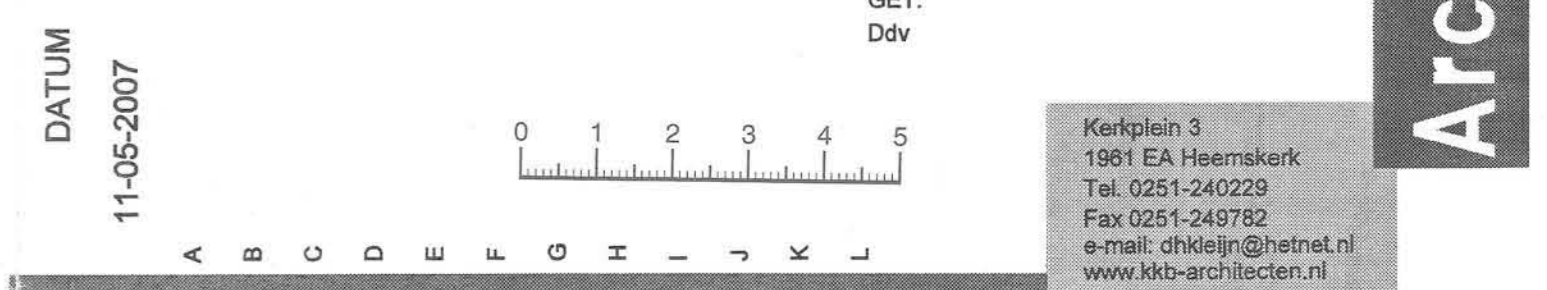

Architecten Bna