

WONDLAAG 0000 + 1P

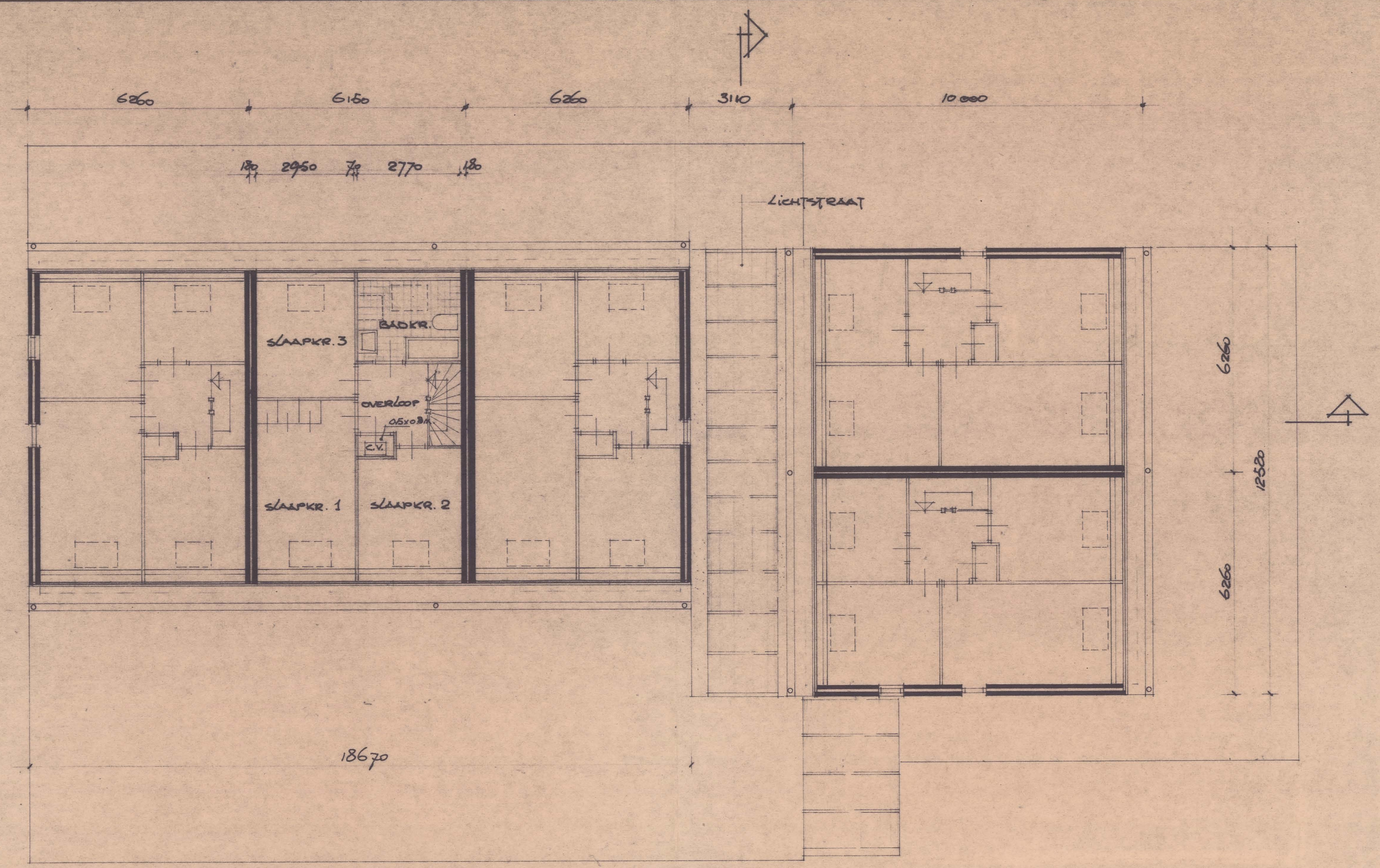

2e VERDIERING 0000 + 1P

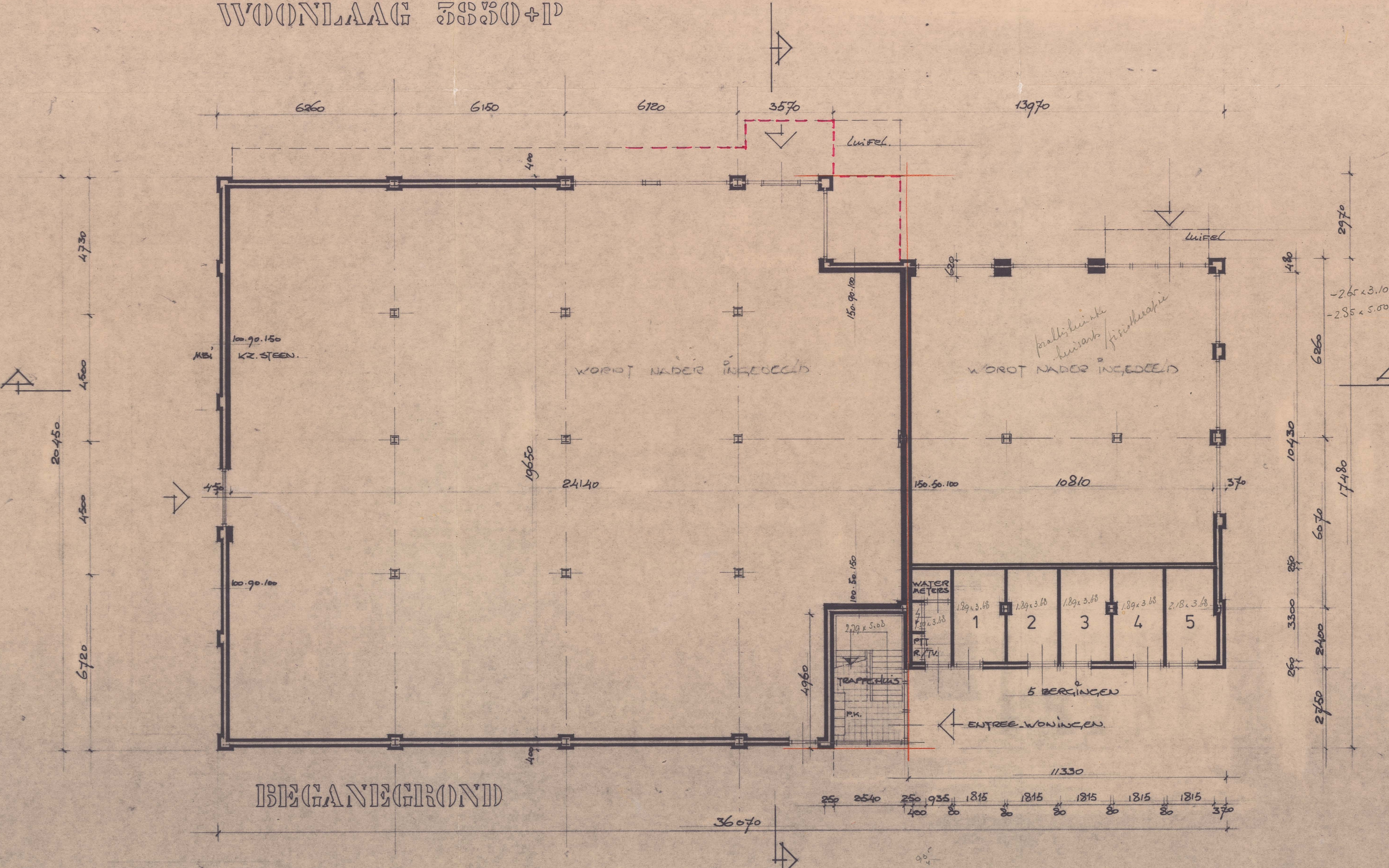

BEGANDEGROND

$24 \times 17 = 408$   
 $24.76 \times 20.48 = 507.2$   
 $11.33 \times 14.73 = 166.9$   
 $607$   
 $626$   
 $240$   
 $1473$   
 $10.43$   
 $12$   
 $48$   
 $11.03$   
 $10.81$   
 $37$   
 $12$   
 $11.30$

14 Schelle  
 R. Kuyvenet 70  
 huisarts 1963 Bv. Huisarts  
 fysiotherapie R. Tolhuizen  
 v.d. Buitendijk 9  
 2614 WJ Spantsema

hinkel Crisp 22 MR  
 Roosaarderk 171  
 6824 OV Nieuwen

v.d. Stichting Crisp pensioenfonds  
 R.v. Oosthuizen 122  
 2053 AM Meecht

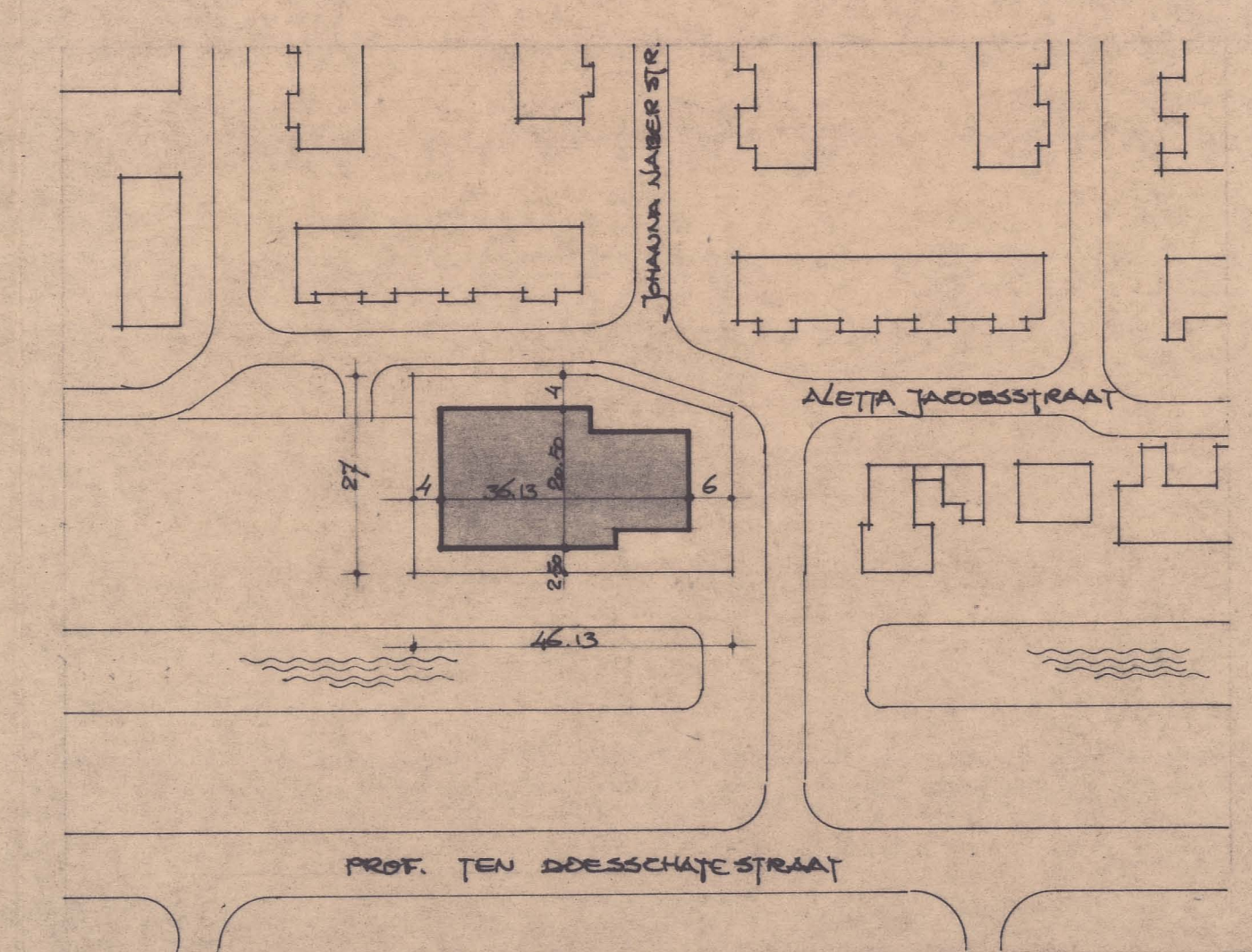

SITUATIE schaal 1:1000  
gem. Heemskerk

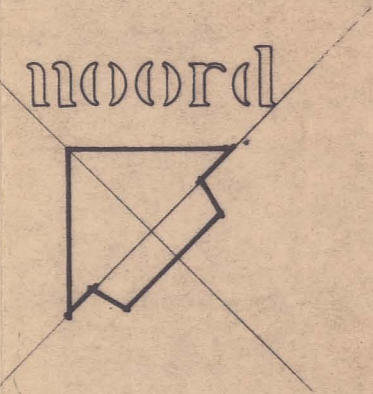

Behoort bij besluit van  
 de ~~Burgemeester~~ van Heemskerk  
 B. en V.V. 26 AUG. 1986  
 dd. ~~22 JULI 1986~~  
 Mij bekend.  
 De Secretaris van Heemskerk,

*Handwritten signature*

**BRANDWEER HEEMSKERK**  
 Ingekomen: 2 JULI 1986  
 Behoort bij brief nr. 3011/86  
 d.d. 22 JULI 1986

architectenburo wierenga-heemskerk b.v.  
 verkopen 23-1961 ja heemskerk telefoon 02510-31018

Werk:  
 25 woningen & winkels  
 Breda-Weer Heemskerk  
 onderdeel: bestektekening  
 plattegronden  
 situatie

schaal	1:100	werknr.	0000-0000
datum	mrt. 86	bladz.	1
getekend	fr		
bladmaat	60 x 120		

nr.	dat.								
A	24.5.86								
B	10.6.86								