

Behoort bij besluit van  
B en W van Heemskerk d.d.

namens dezen,

21 10 2009

Mij bekend.  
De secretaris van Heemskerk,

09-223

GE...  
HEE...  
14 OKT 2009  
INGEK...

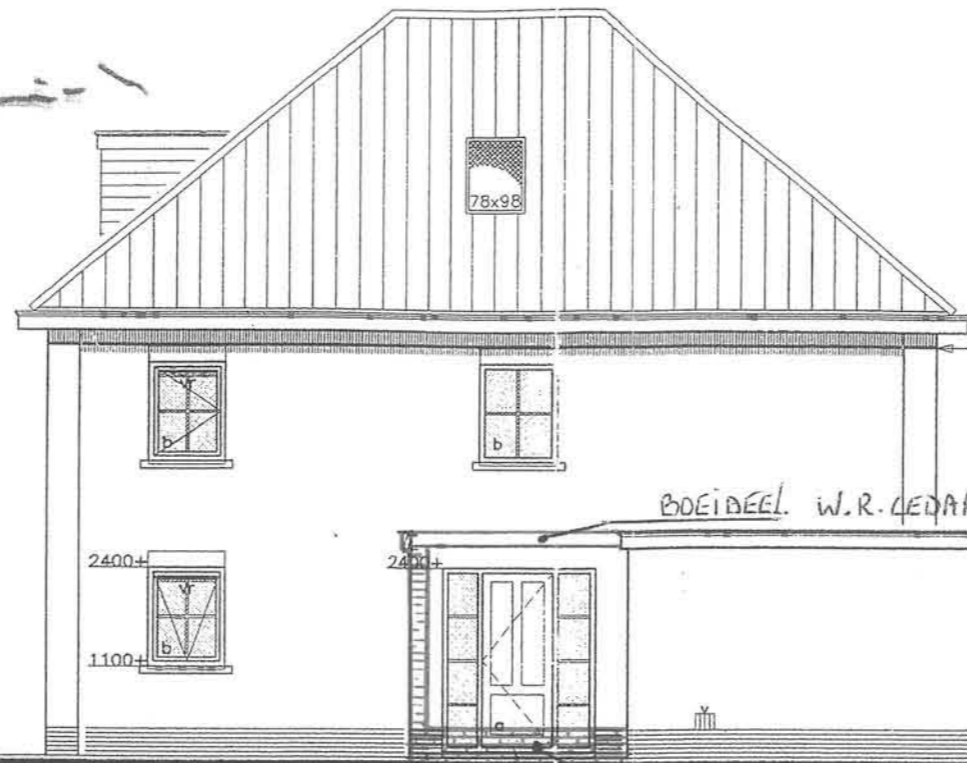
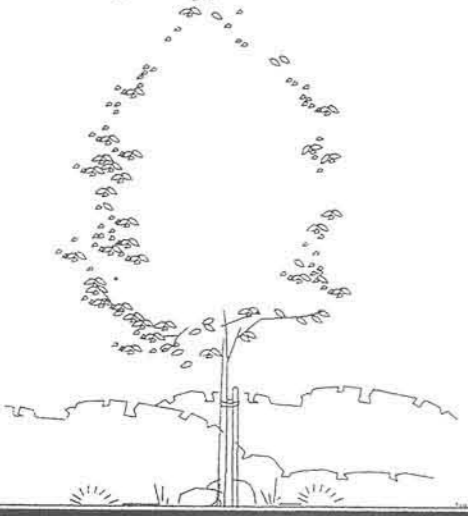

geprofileerde gootfries

BOEIDEEEL W.R. LEDAR KLEUR GEBROKEN WIT (RAL 9016)

rechter zijgevel

sunststo' gorpel  
r.w. 20mm uitstekend

METSELWERK KLEUR GREYS (LONFORM HUIS)  
DONKER GEVOELD

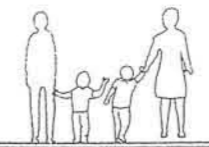

RAMIC; F10 ALLEGRA ZWART EDELENBOOR  
ORA LICHTGREYS 151900HVWF268 Ø26  
(STOEL VAN KLAVEREN - TERCA)

DRDEUR DE VRIES KOZIJNEN; TD7540

itnet

, leuning 900+  
auterbaar  
ne max. 0,01ka/0,5sec.

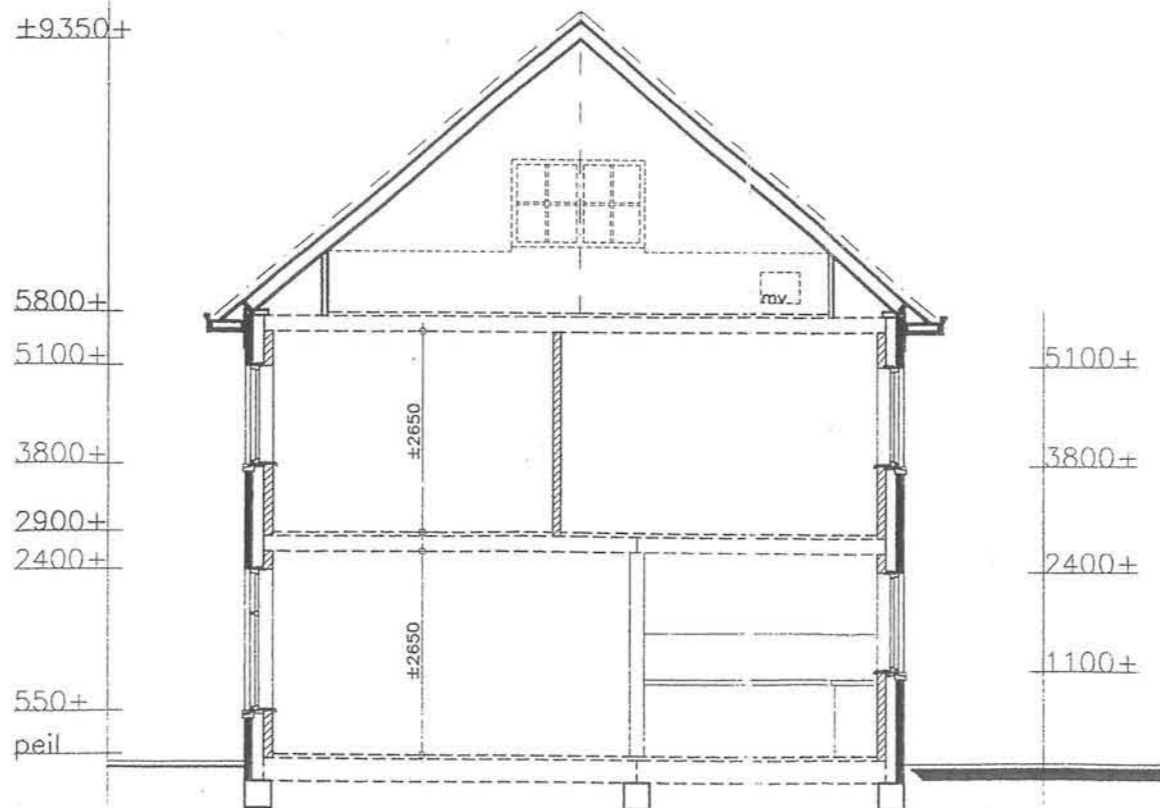

DAKLUIFEL / OVERSTEK AAN GARAGE

WOONHUIS: AMELAND 33, HEEMSKERK  
KADASTRALE AANDUIDING: F 1030  
EIGENAAR: N. VAN DODREN e/o A. LOUË

MATEN IN MM'  
AFSTAND DAKLUIFEL TOT EÏKANT WEG: 10.000

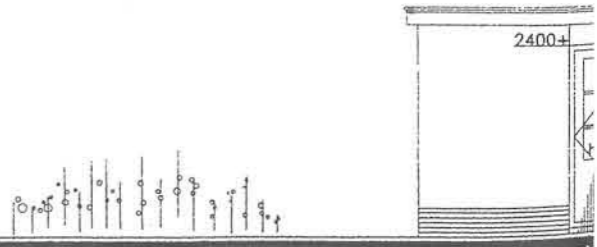

RUIJAGE Ø3