

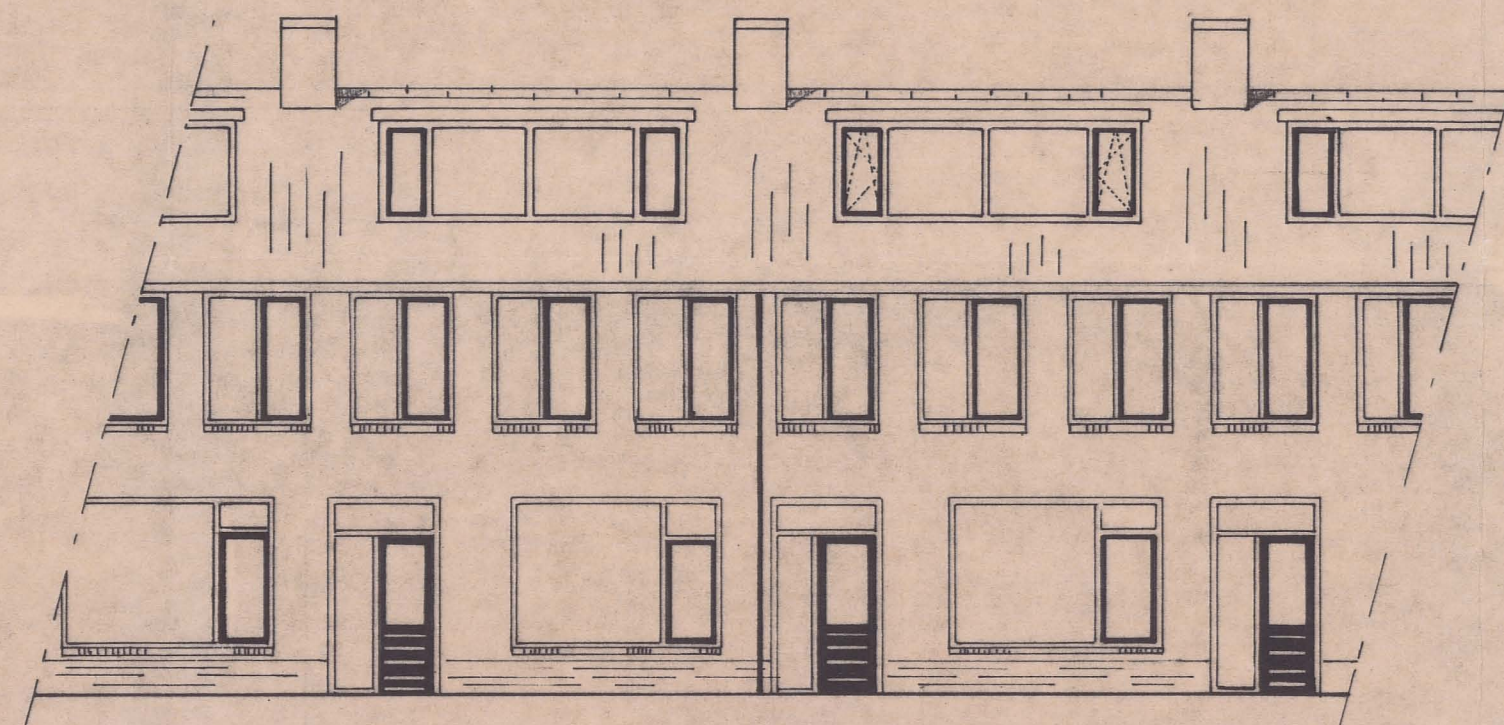

Best. Achtergevel

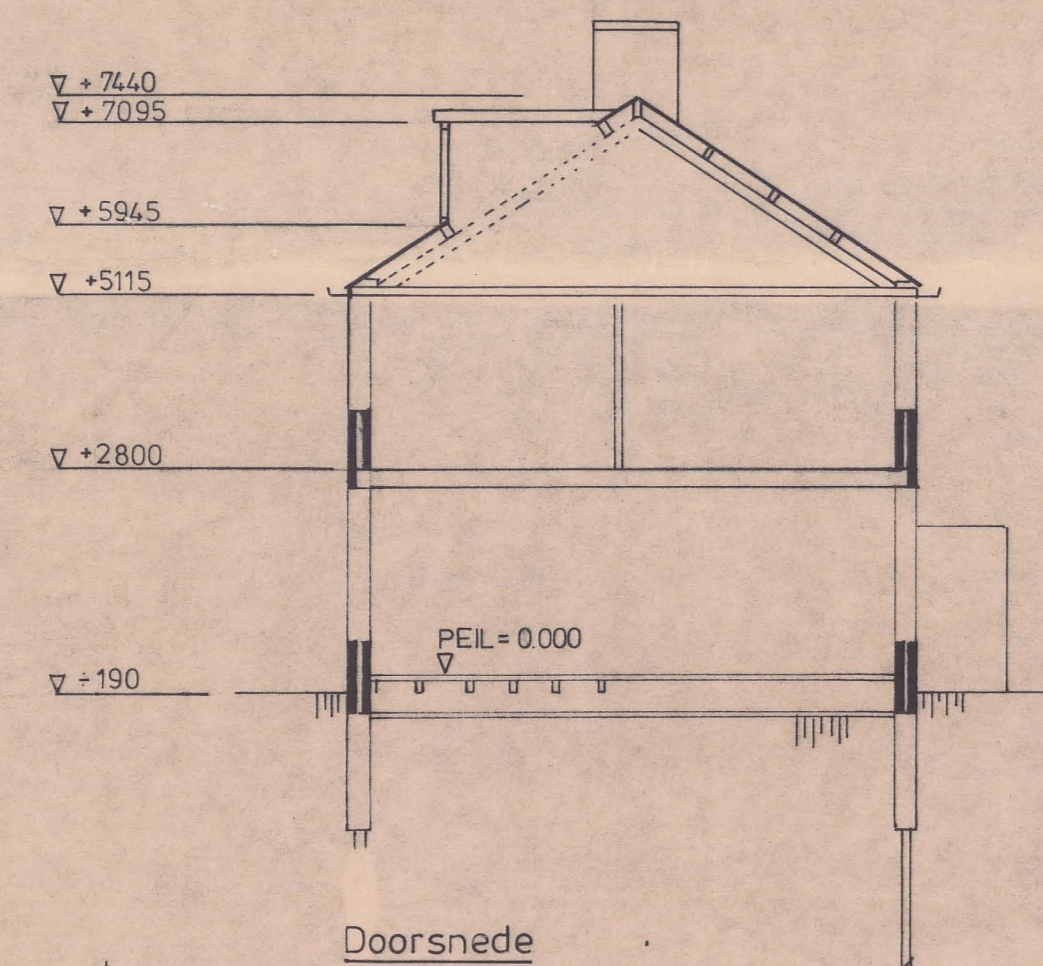

N.T.B. Achtergevel



Doorsnede

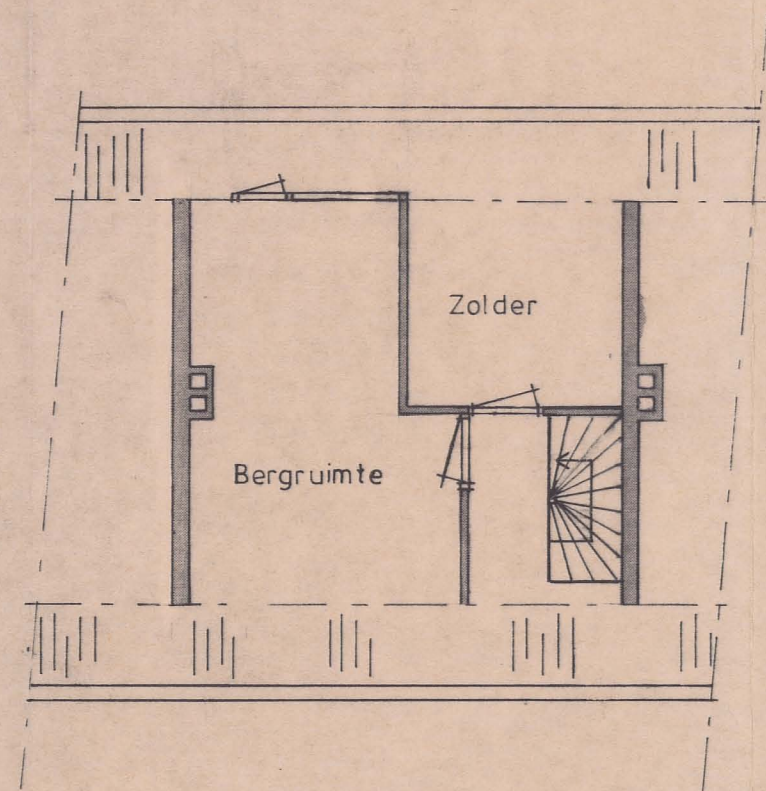

Best. 2^e Verdieping

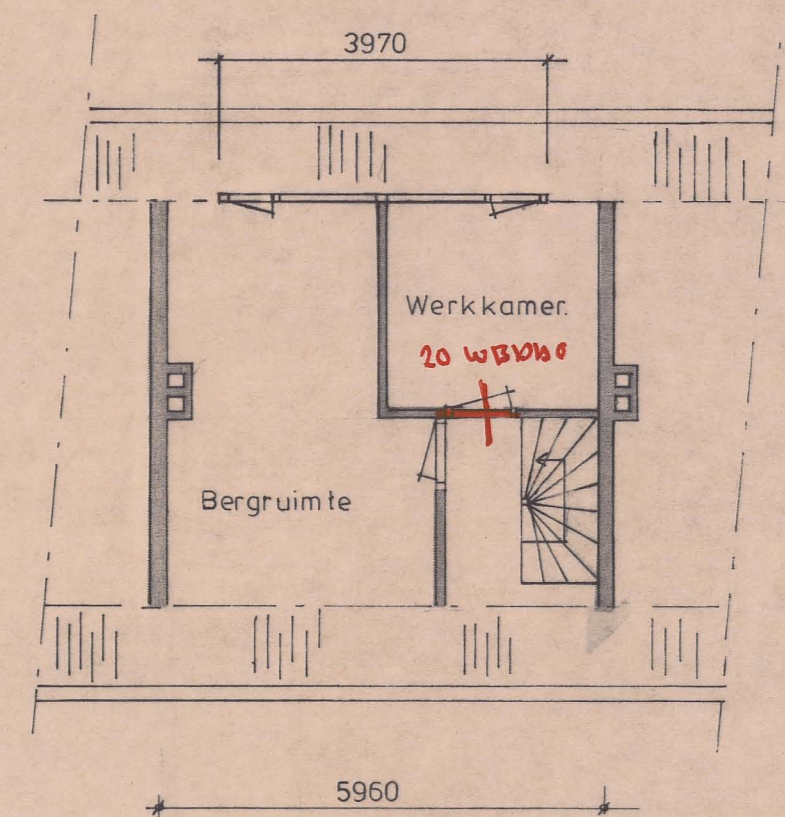

N.T.B. 2^e Verdieping

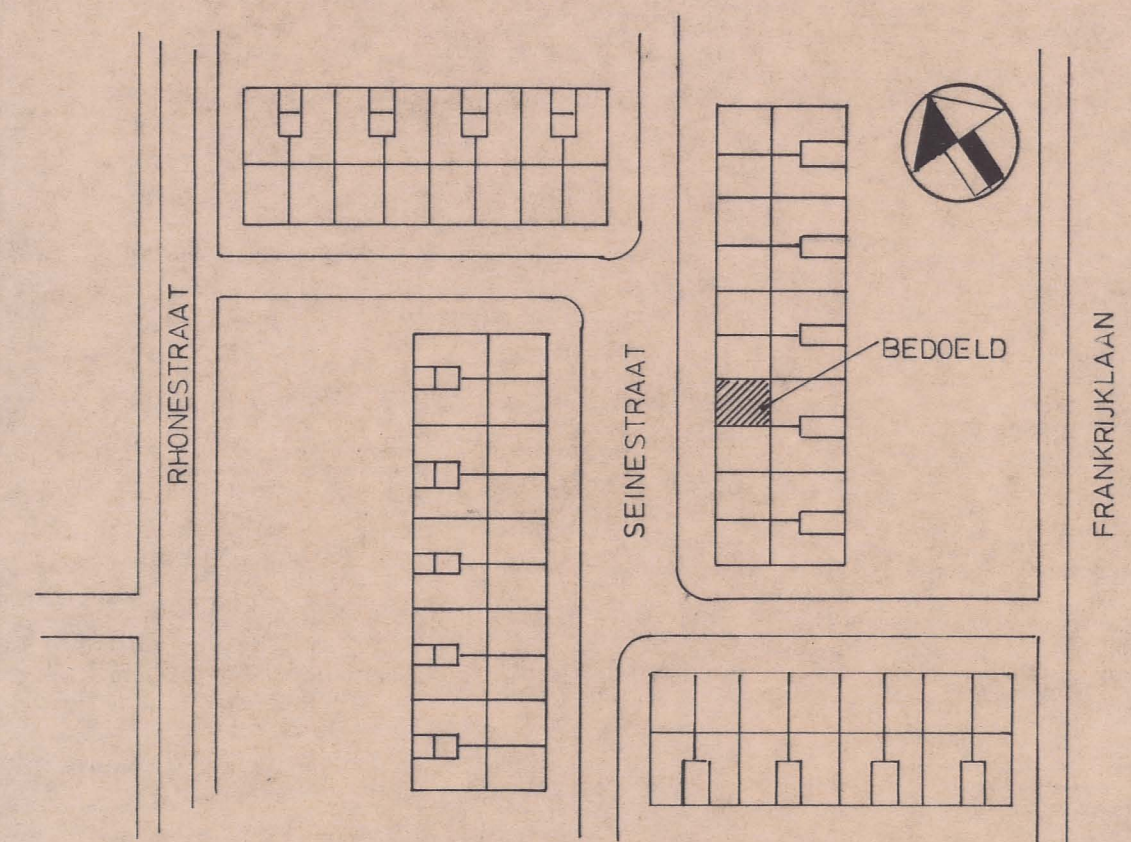

Heemskerk
Sectie C
No. 210 - 39

Situatie

Behoort bij besluit van
~~de Raad~~ van Heemskerk
B. en W.
dd. 9 MEI 1995 no. 61
Mij bekend. 1995
De Secretaris van Heemskerk, L.

Veij

Dakconstructie Balklaag 45x125 mm. h.o.h 600 mm.
Dakbeschot 19 mm. underlayment
2-laags rubberoid dakbedekking
Isolatiemateriaal 80 mm steenwol
Plafond 9.5 mm gipsplaat
Boeidelen TRESPA 6 mm, wit
Regelwerk h.o.h 600 mm.
Isolatiemateriaal 80 mm. steenwol.
TRESPA 6 mm, wit
Kozijnen Kleur wit, draaiende delen groen,
Met kierstand. Isolatieglas.
Hardhout

opdrachtgever: Dhr. H.J.F. Dijcks
Seinestraat 7 te Heemskerk

werk: Plan voor het vergroten van dakkapel.

onderdeel: Bestek en situatietek. werknr.

got. FHZ datum: 22-2-1995 afm. teknr.
gew. 01.

bouwbedrijf groen b.v.
WIJKERMEERWEG 47 1948 NT BEVERWIJK
TEL. 02510-26755 FAX 02510-25647

schaal:
1:100
1:1000

INGEKOMEN 3 MAART 1995

68-72