

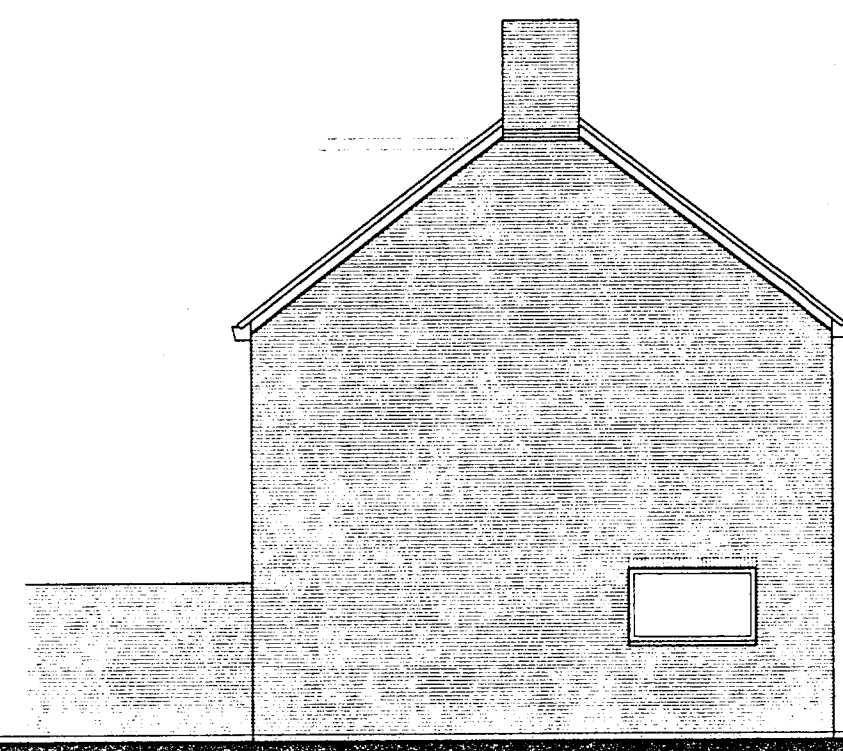

bestaande voorgevel



bestaande zijgevel



bestaande achtergevel

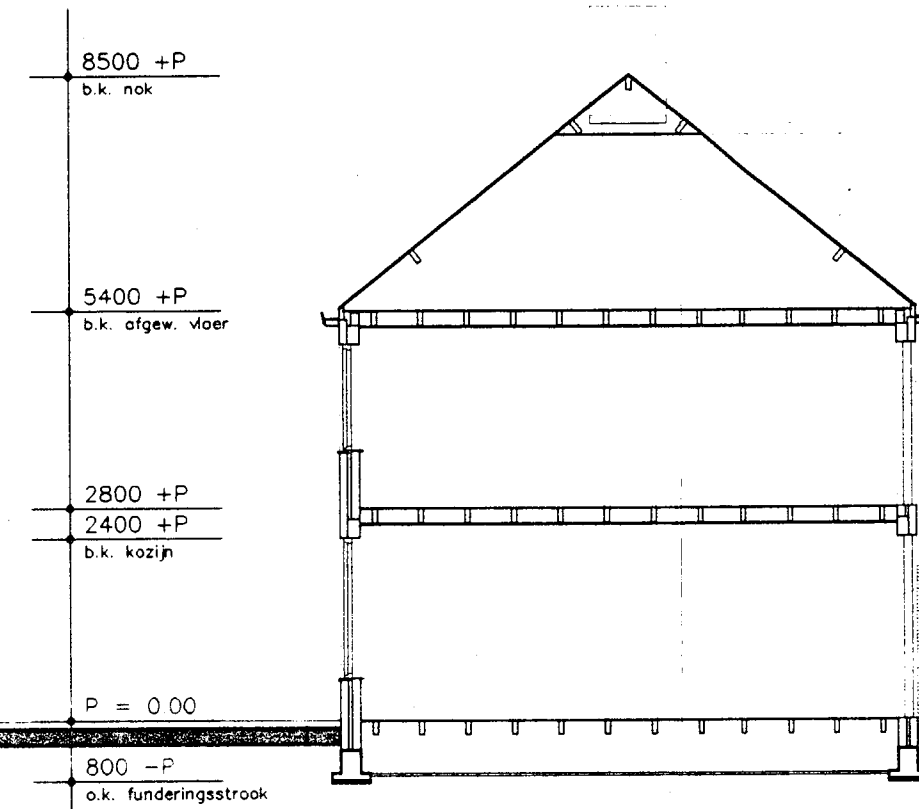

bestaande doorsnede

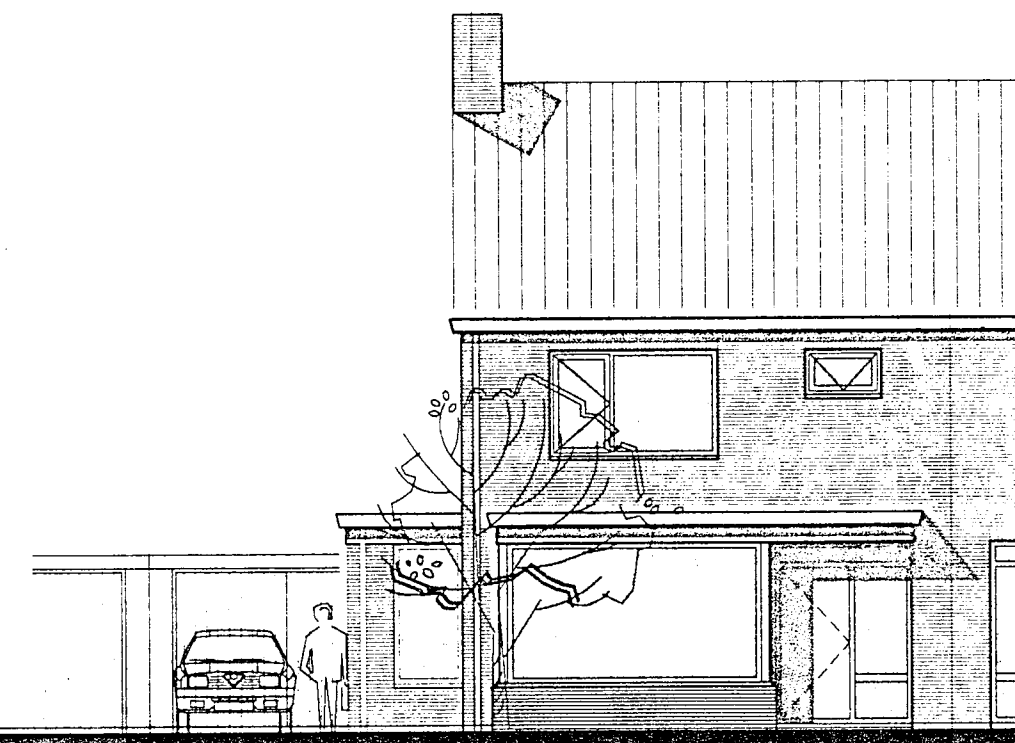

nieuwe voorgevel

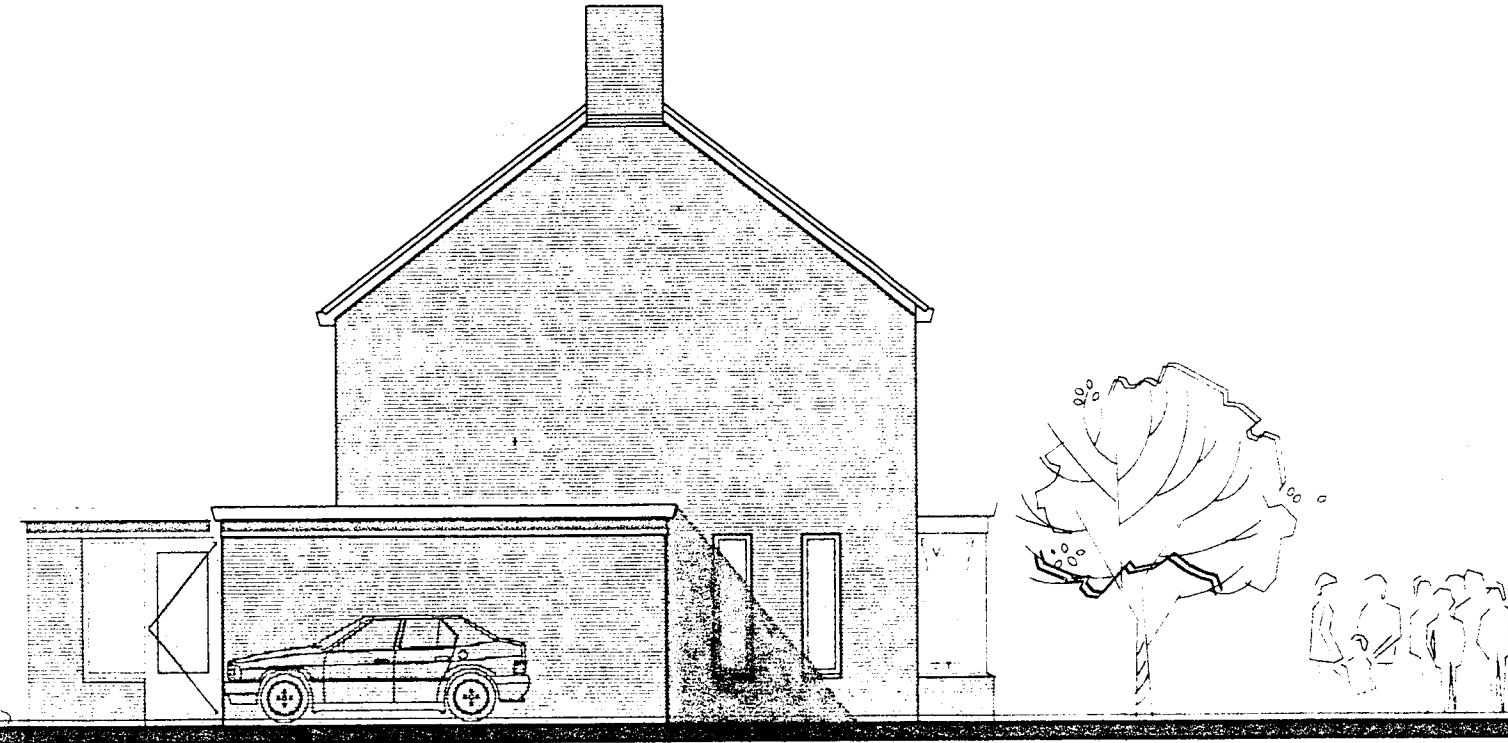

nieuwe zijgevel



nieuwe achtergevel

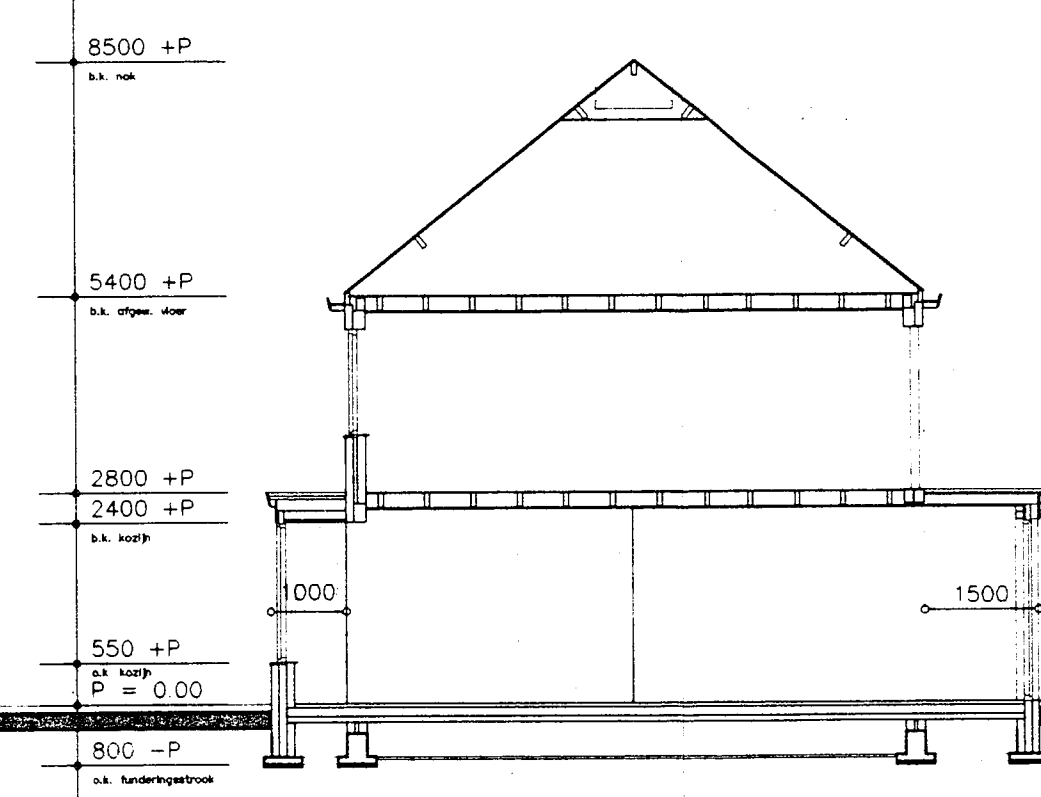

nieuwe doorsnede

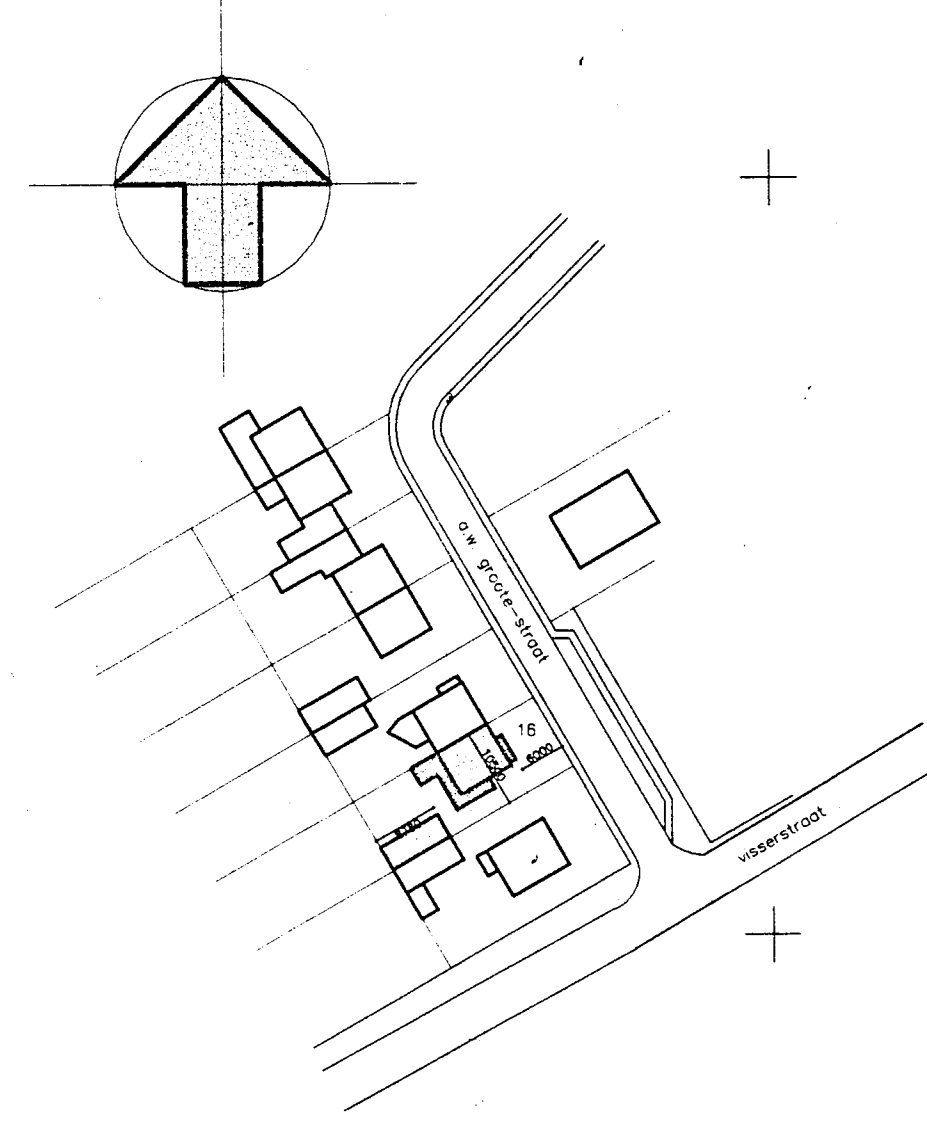

a.w. grote-straat 16  
gemeente heemskerk  
sectie D  
nummer 4650

situatie 1:1000

Behoort bij besluit van  
de raad van Heemskerk  
d.d. 22 SEP 1998  
Mij bekend.  
De Secretaris van Heemskerk.

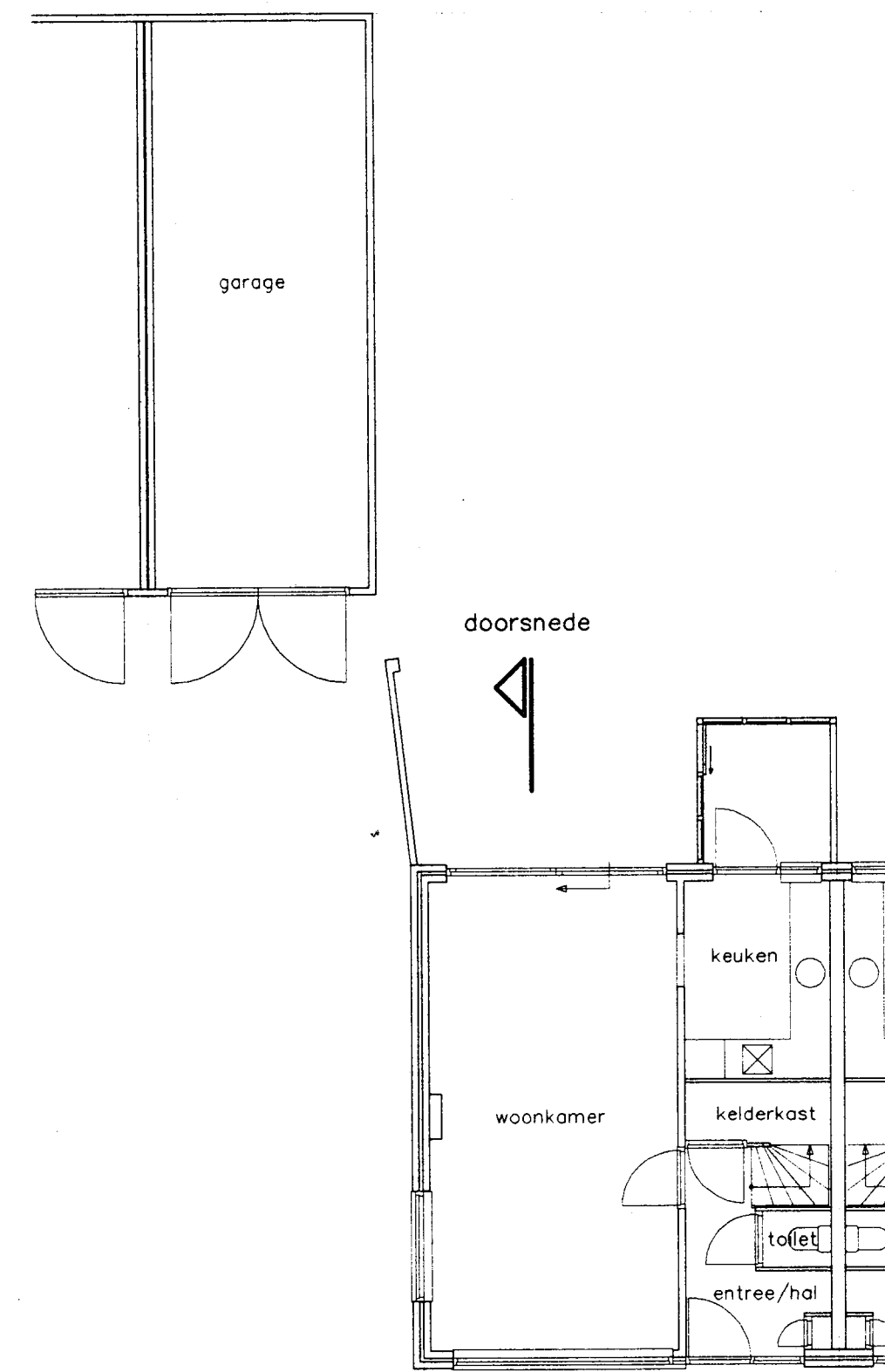

bestaande begane grond

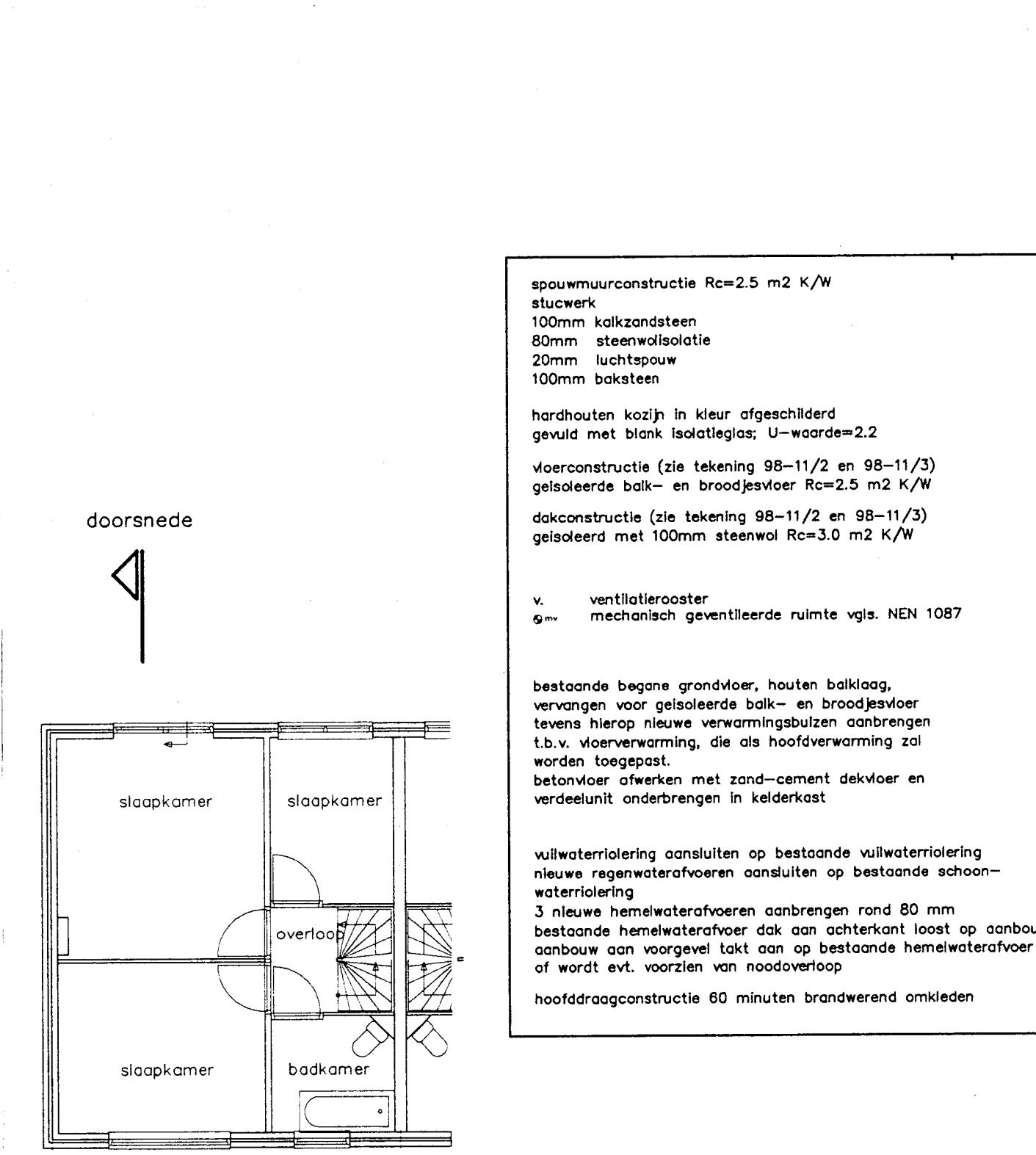

bestaande eerste verdieping

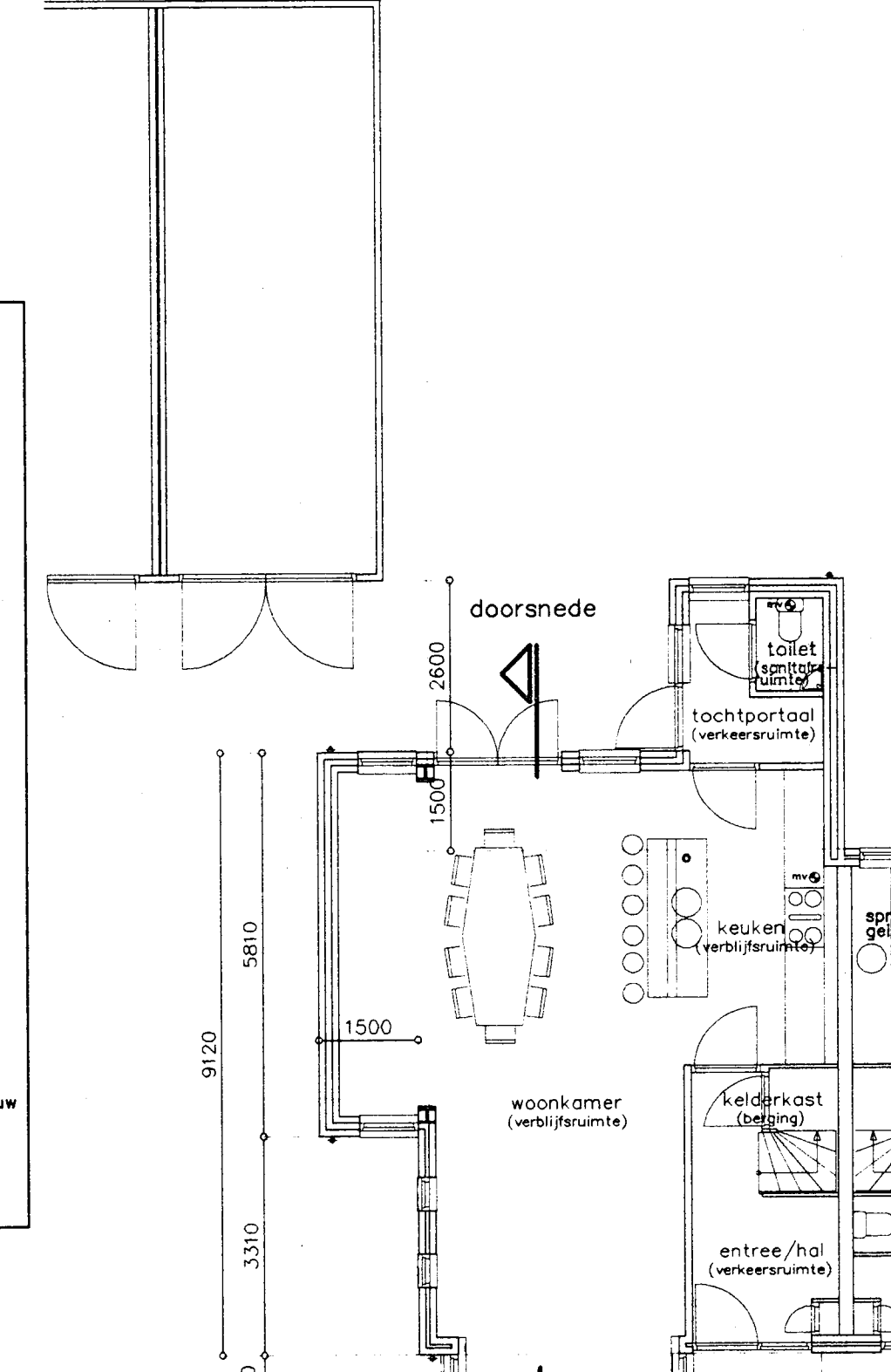

nieuwe begane grond

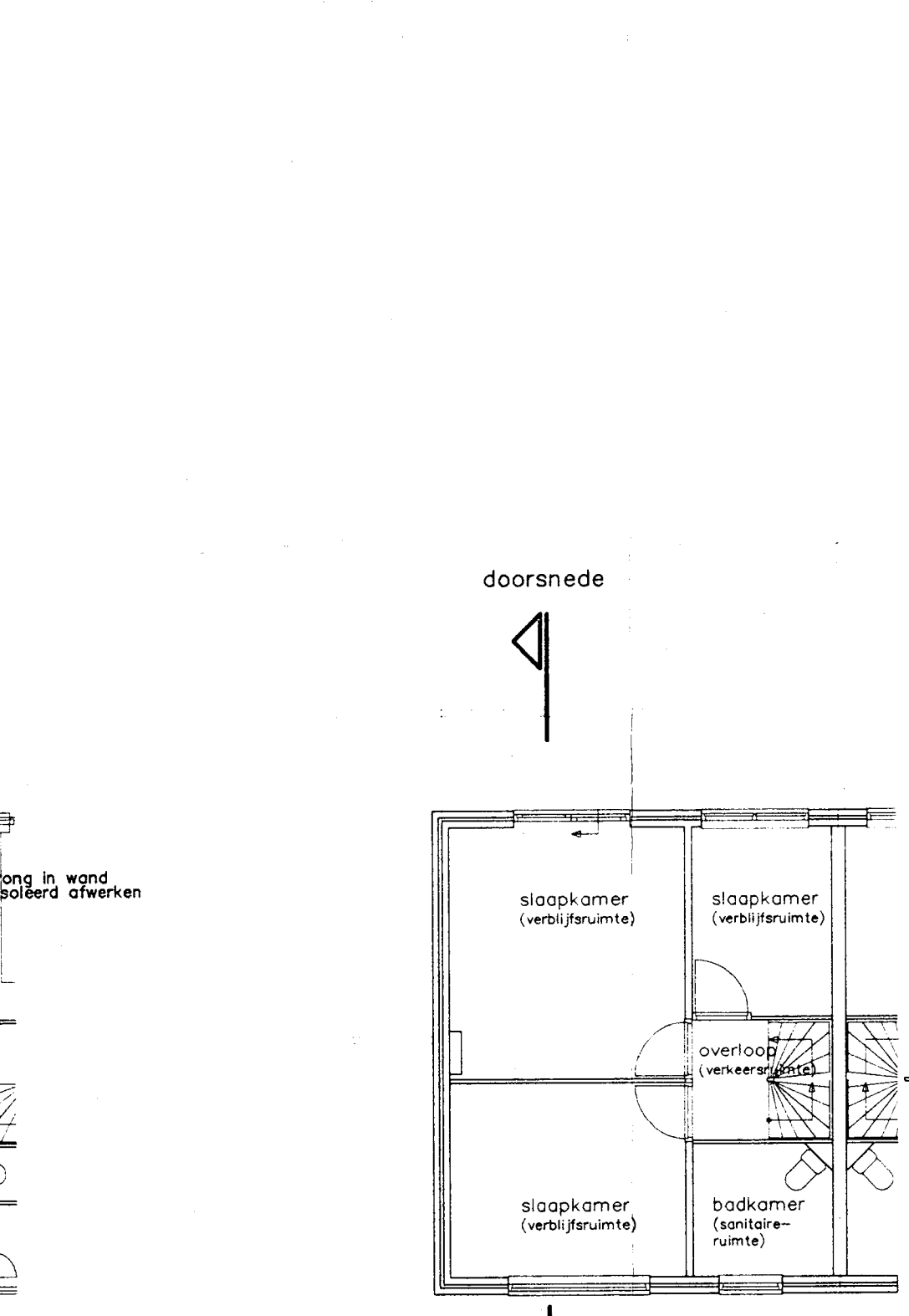

nieuwe eerste verdieping

spouwmuurconstructie  $R_c=2.5 \text{ m}^2 \text{ K/W}$   
 stucwerk  
 100mm kalkzandsteen  
 80mm steenwalsolatie  
 20mm luchtpouw  
 100mm baksteen

hardhouten kozijn in kleur afgeschilderd  
 gevuld met blank isolatieglas;  $U\text{-waarde}=2.2$

voerconstructie (zie tekening 98-11/2 en 98-11/3)  
 geïsoleerde balk- en broodjesvoer  $R_c=2.5 \text{ m}^2 \text{ K/W}$

dakconstructie (zie tekening 98-11/2 en 98-11/3)  
 geïsoleerd met 100mm steenwol  $R_c=3.0 \text{ m}^2 \text{ K/W}$

v. ventilatierooster  
 mechanisch geventileerde ruimte vgl. NEN 1087

bestaande begane grondvloer, houten balkvloer,  
 vervangen voor geïsoleerde balk- en broodjesvoer  
 tevens hierop nieuwe verwarmingsbuizen aanbrengen  
 t.b.v. vloerverwarming, die als hoofverwarming zal  
 worden toegepast.  
 betonvloer afwerken met zand-cement dekvloer en  
 verdeelunit onderbrengen in kelderkast

wilwaterleiding aansluiten op bestaande wilwaterleiding  
 nieuwe regenwaterafvoeren aansluiten op bestaande schoon-  
 waterleiding  
 3 nieuwe hemelwaterafvoeren aanbrengen rond 80 mm  
 bestaande hemelwaterafvoer dak aan achterkant loost op aanbouw  
 aanbouw aan voorgevel takt aan op bestaande hemelwaterafvoer  
 of wordt evt. voorzien van noodoverloop

hoofdraagconstructie 60 minuten brandwerend omkleeden

WERK:  
 verbouw woonhuis  
 a.w. grote-straat 16  
 heemskerk

ONDERDEEL:  
 bestektekening

INGEKOMEN 28 AUG. 1998

SCHAAL:	1:100	WERK NR.:	98-11
DATUM:	290798	BLAD:	1
GETEKEND:	JDW	BLADMAAT:	A1

NO.	DATUM								
1.	A.	260898							