

ACHTERGEVEL -bestaand-

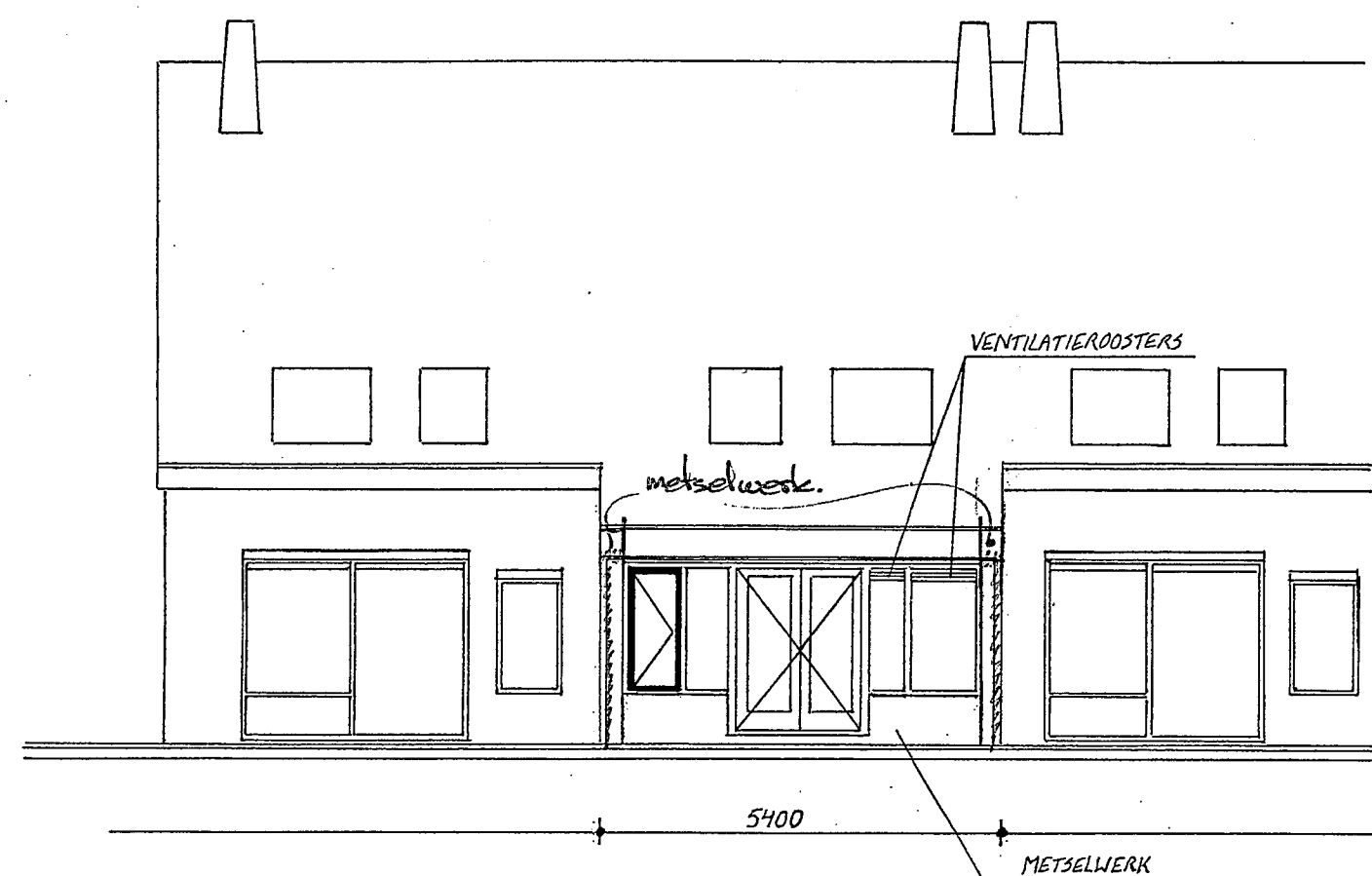

ACHTERGEVEL -nieuw-

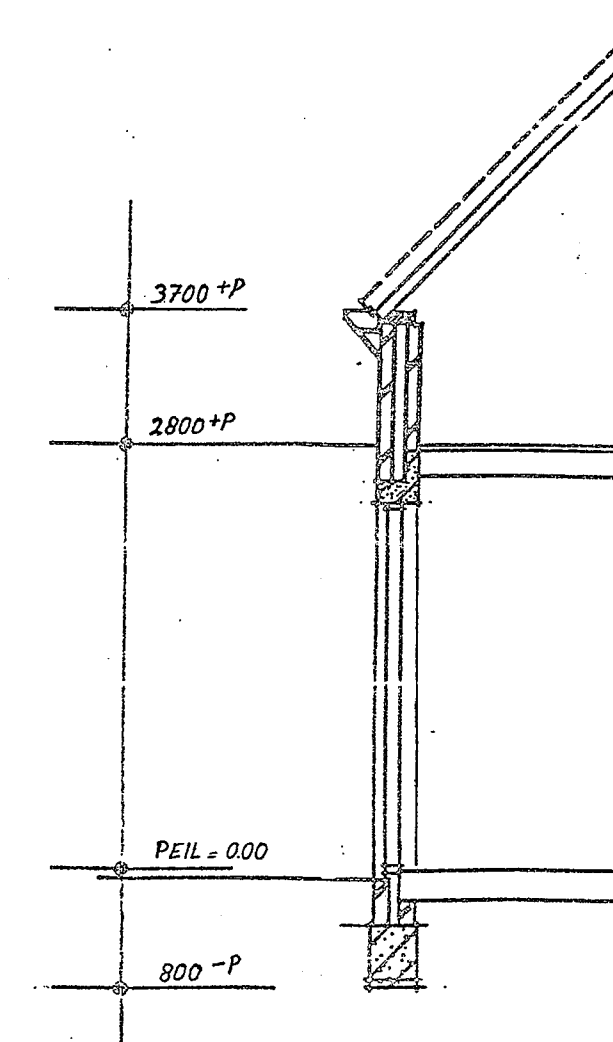

DOORSNEDE A-A

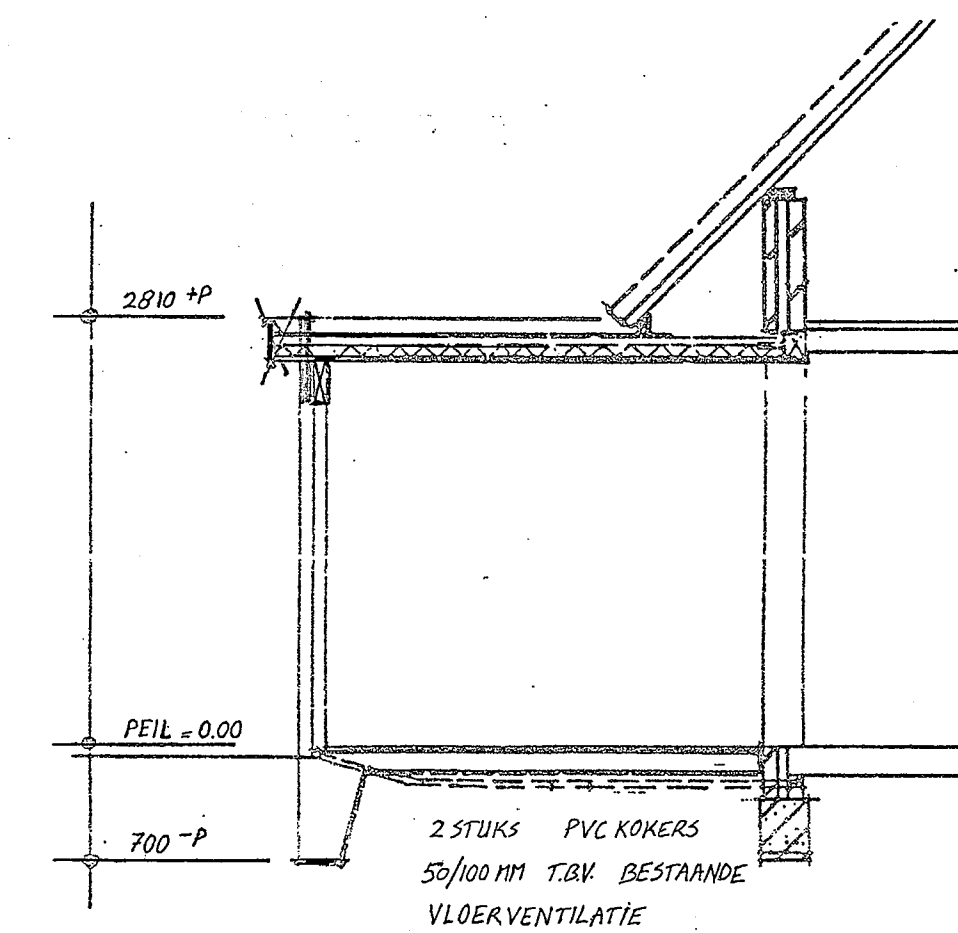

DOORSNEDE B-B

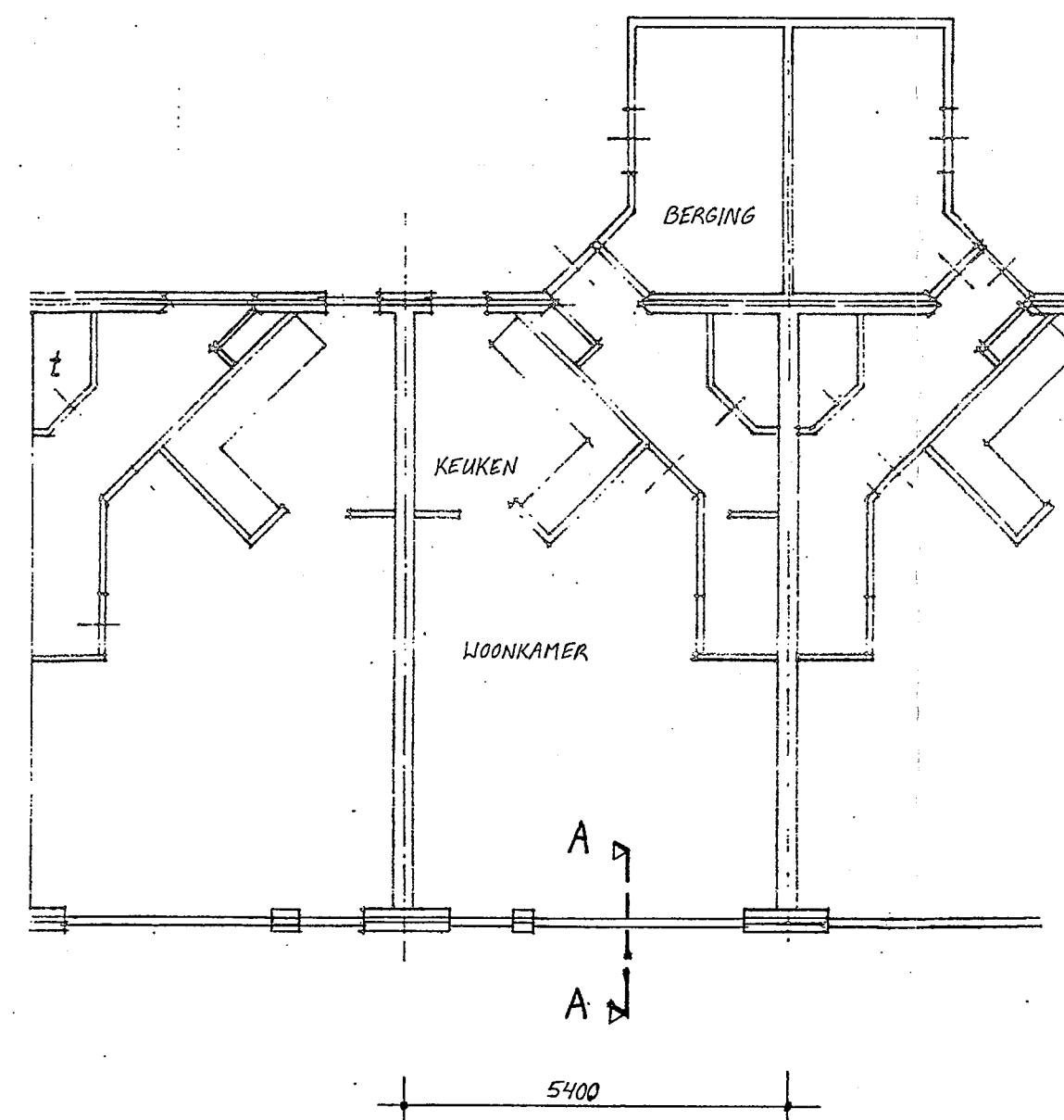

BEGANE GROND -bestaand-

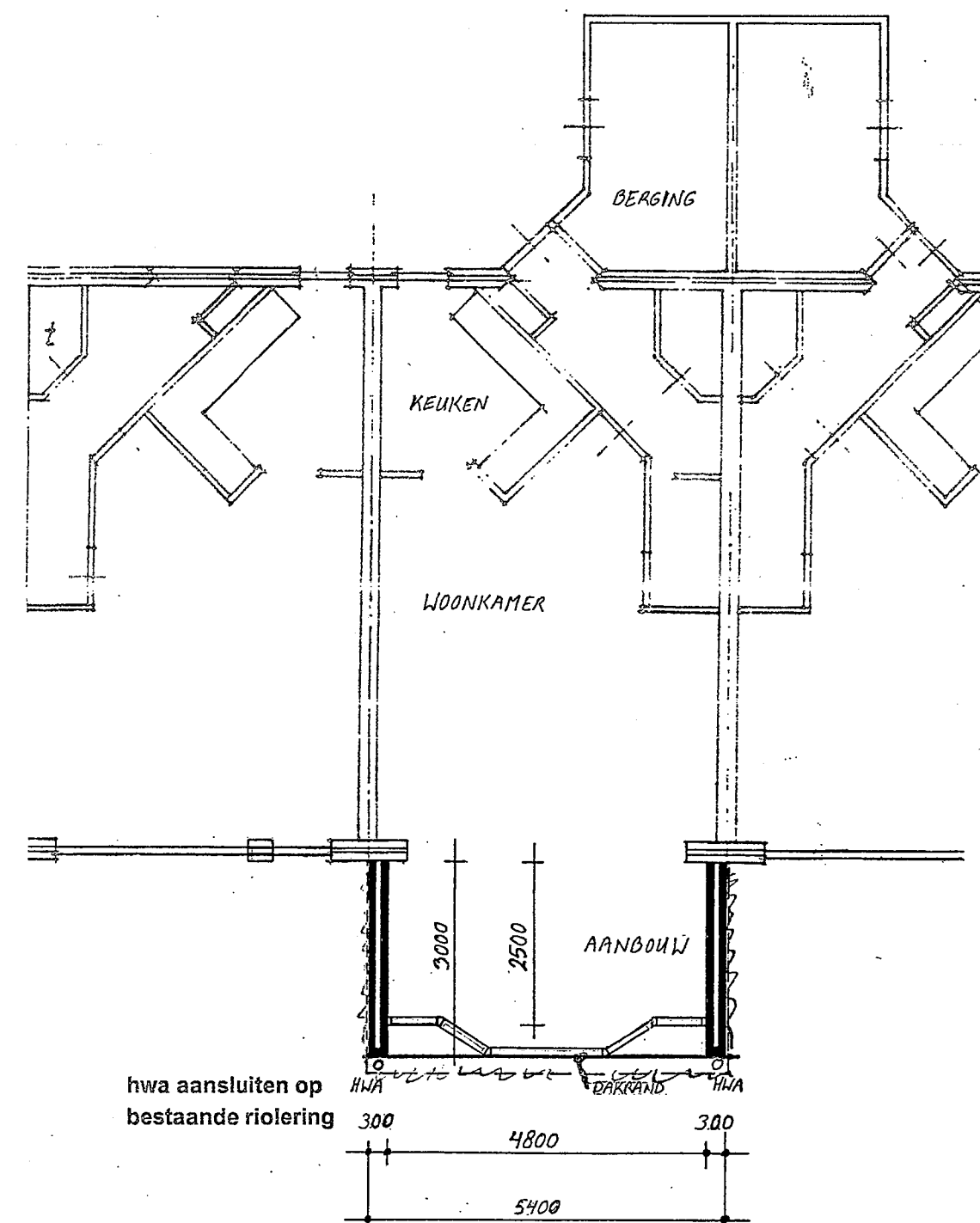

BEGANE GROND -nieuw-

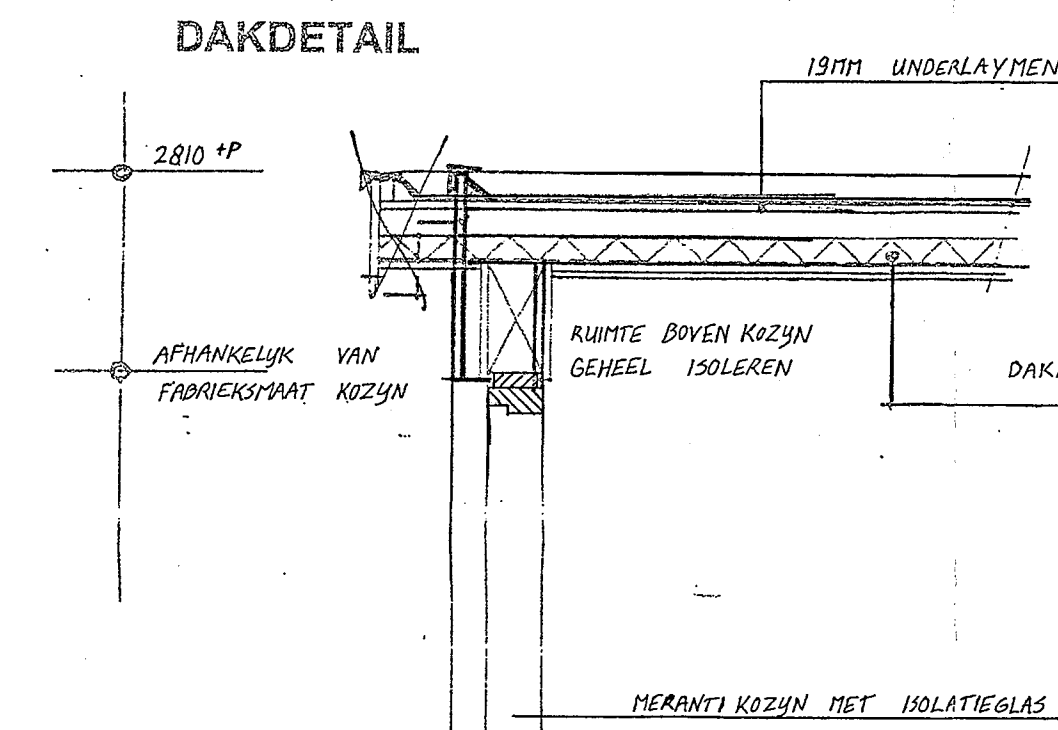

DAKDETAIL

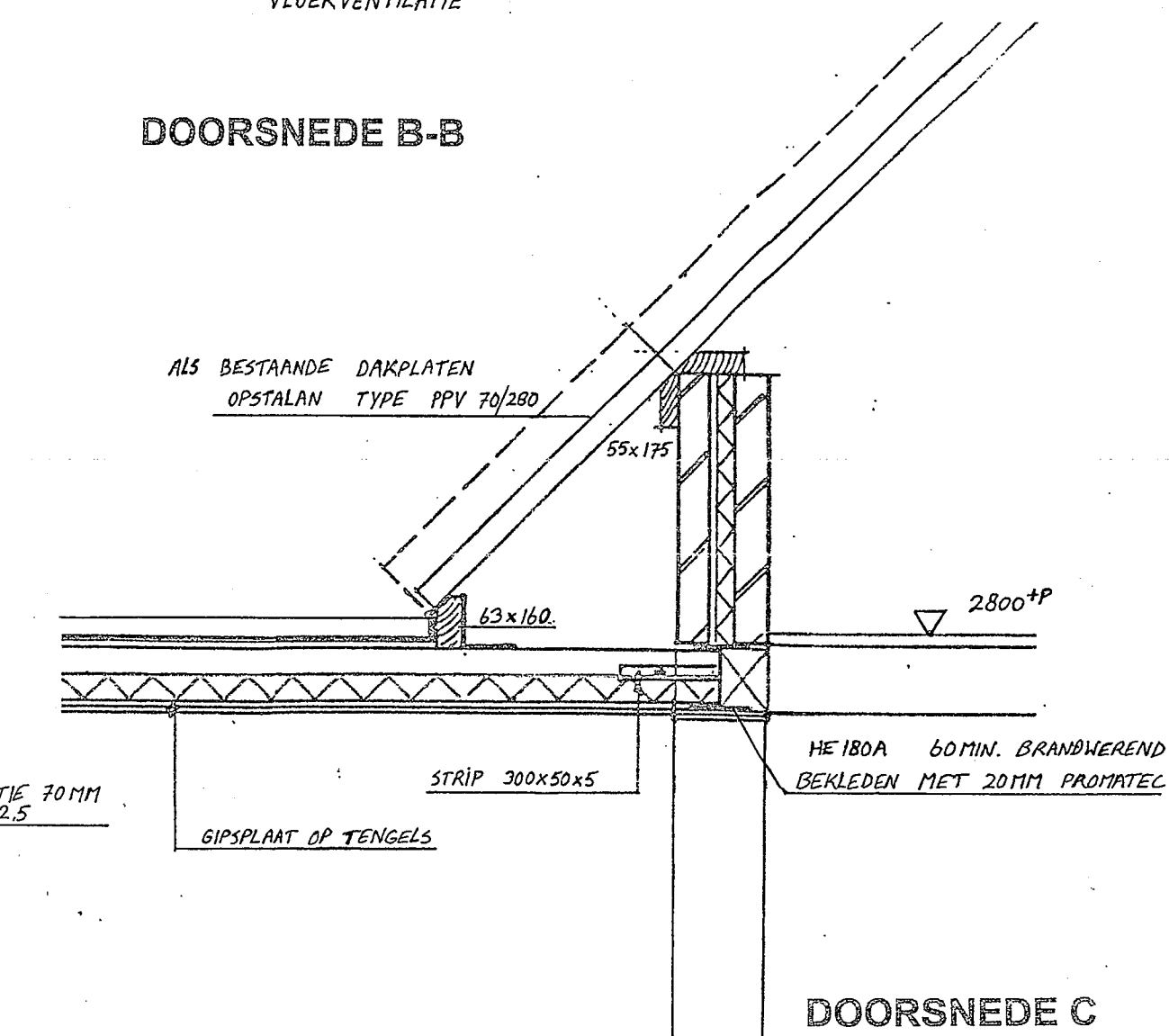

DOORSNEDE C

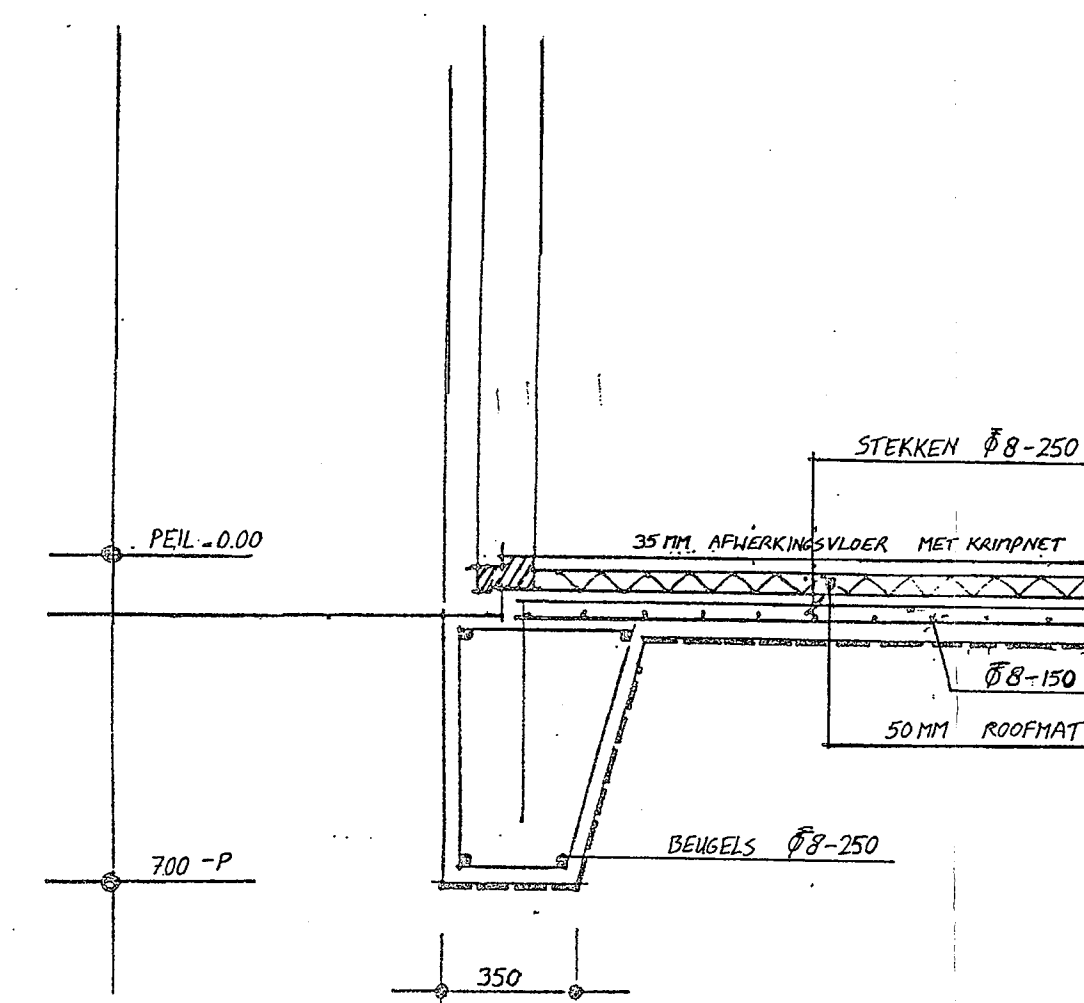

FUNDERINGSDETAIL

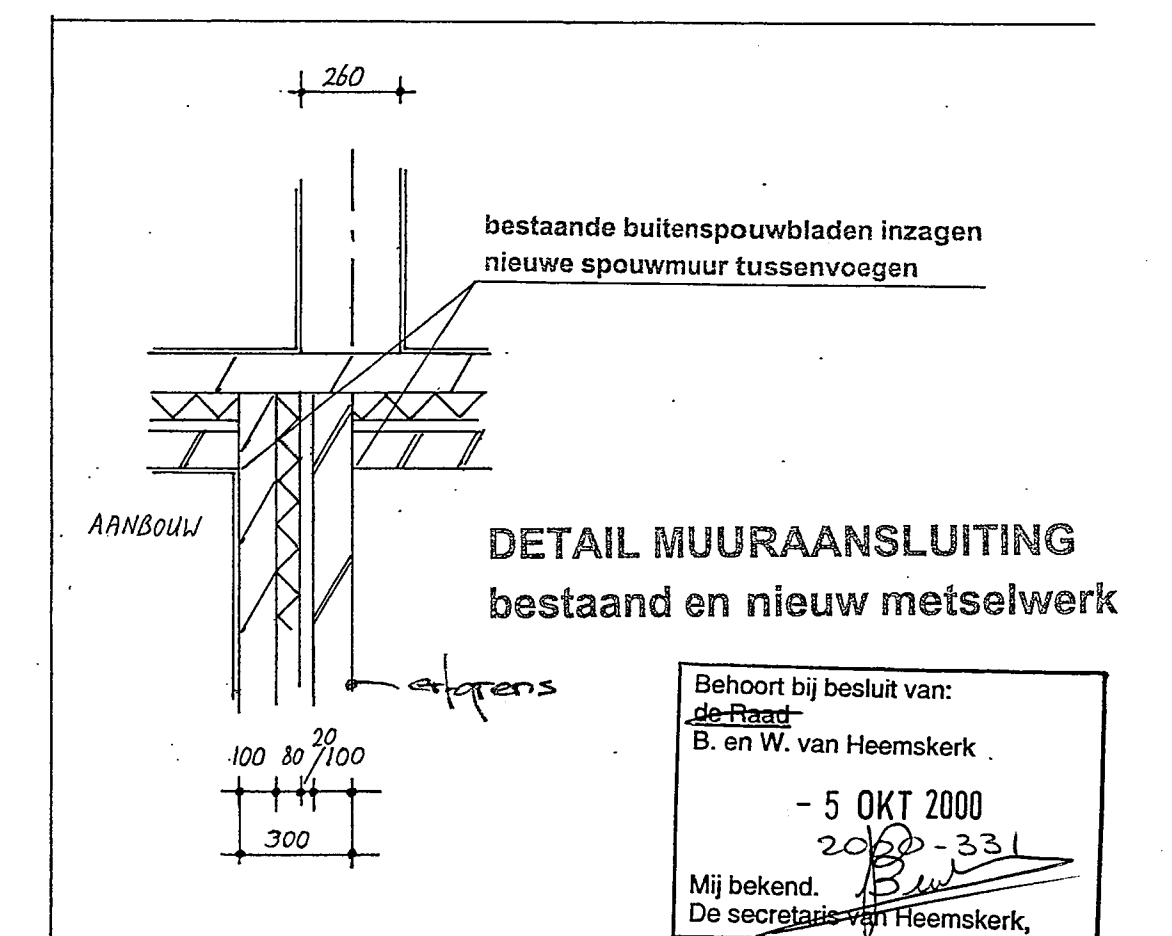

DETAIL MUURAANSLUITING
bestaand en nieuw metselwerk

Behoort bij besluit van:
de Raad
B. en W. van Heemskerk
- 5 OKT 2000
2062-331
Mij bekend. *B.W.*
De secretaris van Heemskerk,

Zowel de dak- als vloerconstructie, dienen een Rc waarde van min. 2,5 te bezitten. Mochten de op tekening genoemde materialen, deze waarde niet bereiken, dan dienen de genoemde materialen te worden vervangen.

MATEN IN HET WERK CONTROLEREN

2/10/00
G. Beentjes

MATEN IN MM

Constructieberekeningen zullen nader ingediend worden

INGEKOMEN 0 2 OKT. 2000

BESTEKTEKENING

Aanbouw woning Aletta Jacobsstraat 33 te Heemskerk
Fam. Beentjes

schaal	1:100 1:50 1:20	datum	24-07-00	gew	blad	B 01
form	A1	get	DK			

BLAD B 02
SITUATIE
Sectie: B nr.: 1495
Schaal 1 : 1000

MATERIALEN EN KLEUREN ALS BESTAAND

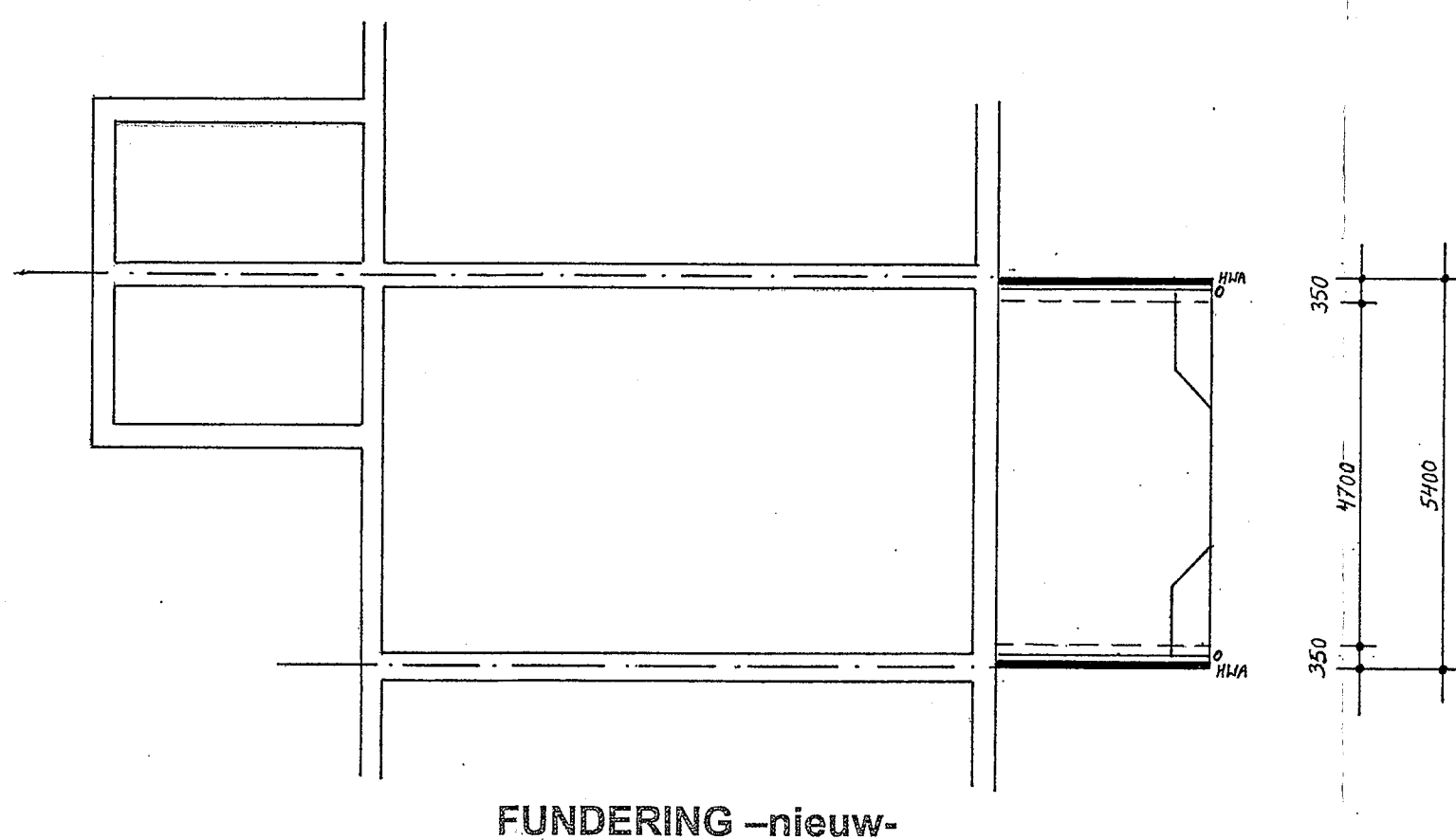

FUNDERING -nieuw-

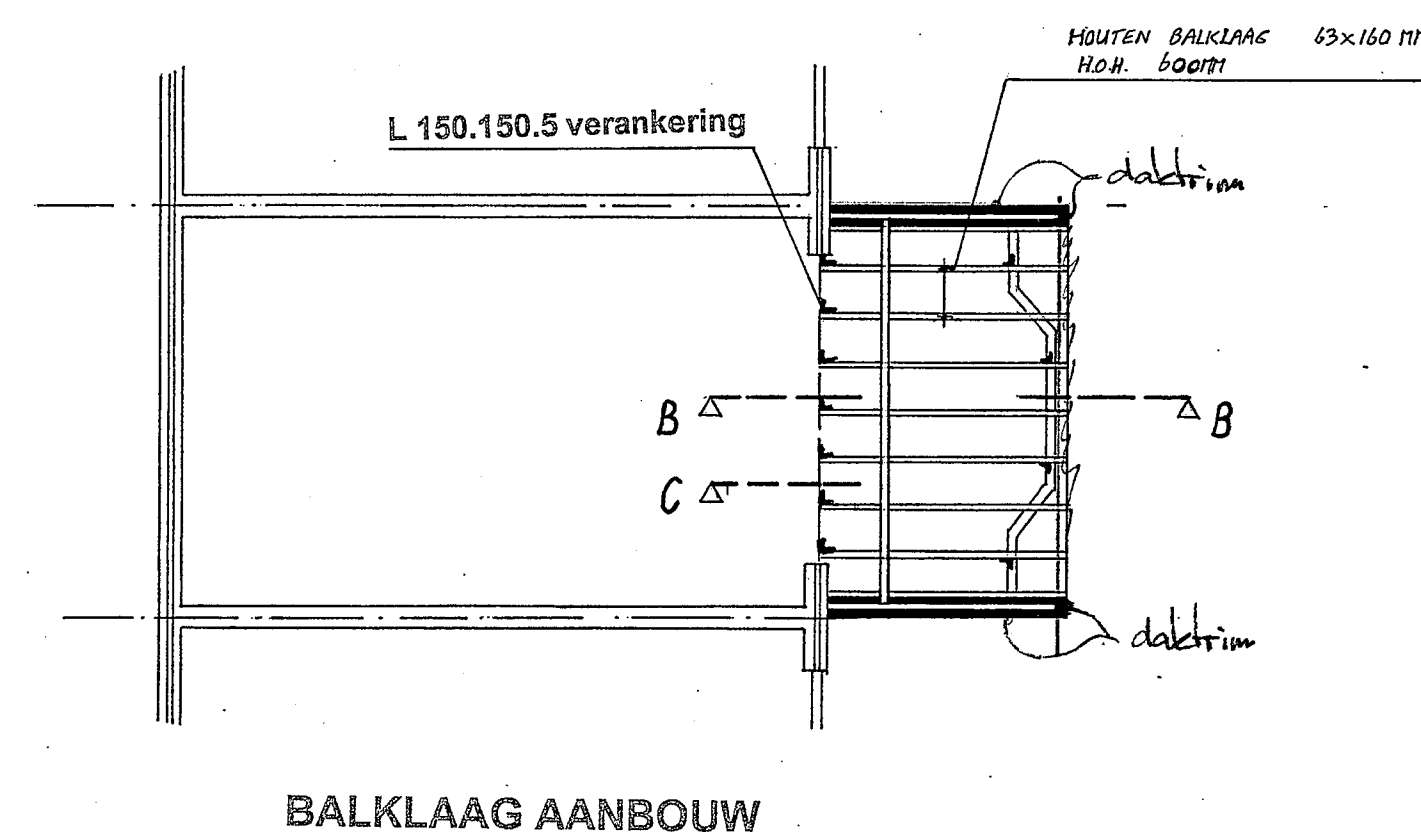

BALKLAAG AANBOUW