

28 betonpalen 18/18 Lng. ca. 4.50 m i.o.m. Gemeente
 BETON B 25 BEW. Fe B 500 STAAL Fe 300

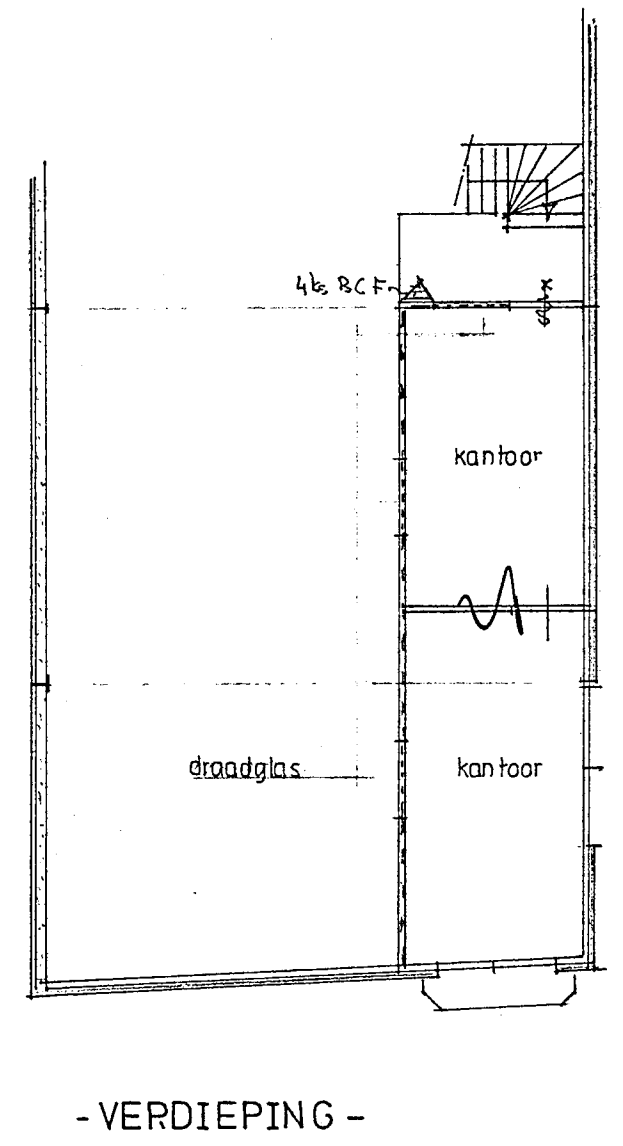

Behoort bij besluit van
 de Raad van Heemskerk
 B. en W. van Heemskerk
 dd. 1 AUG 1992 no. 39
 Mij bekend.
 De Secretaris van Heemskerk,

[Handwritten signature]

INGEKOMEN 30 JUNI 1992

ARCHITECTENBUREAU J.J.M. KONIN B.V. <small>middelegweg 122a. 1462 HK m. beemster tel. 02998 1456 advies ontwerp constructie</small>		
opdrachtgever	Hr. Vendel. aambeeld.3 Heemskerk.	schaal 1:100
project	Bouw van een bedrijfsruimte.	datum 25.06.92
onderdeel	Ontwerp/bestek tekening.	blad no. 1