

Plattegrond.

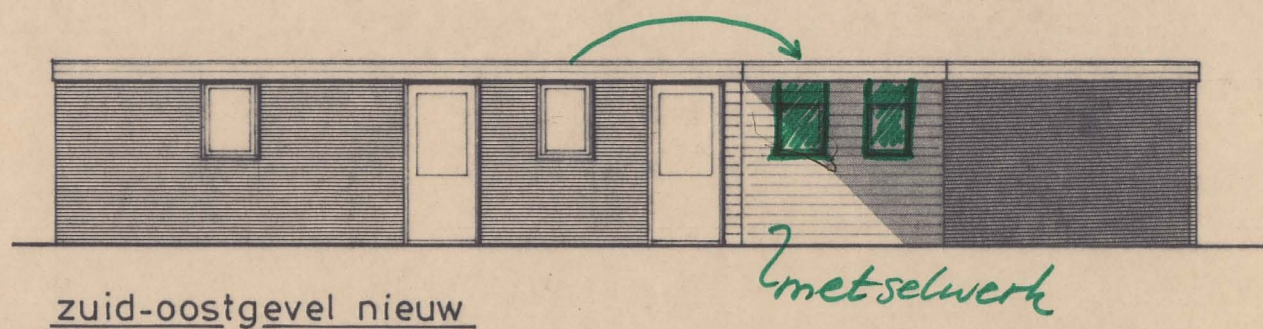

zuid-oostgevel nieuw

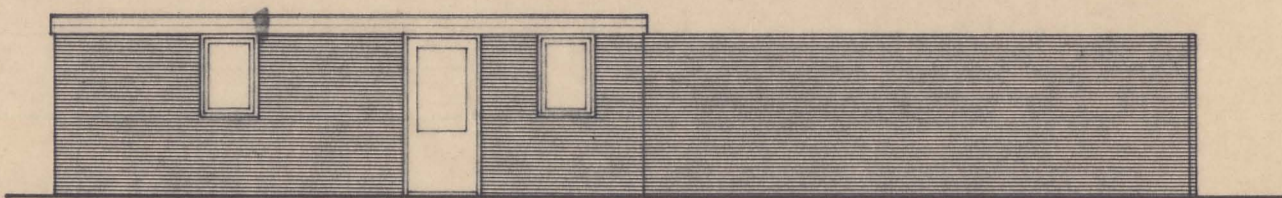

zuid-oostgevel bestaand

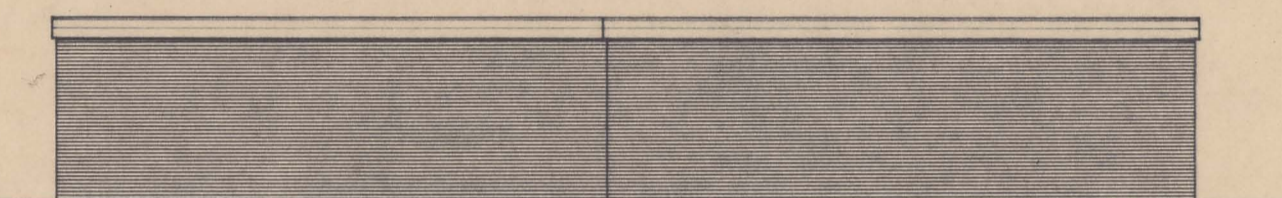

noord-westgevel nieuw

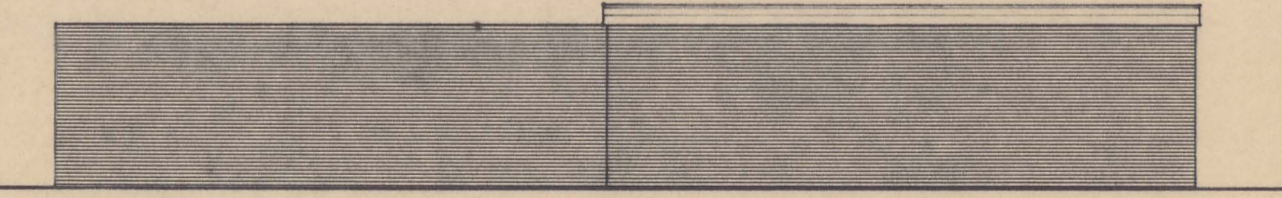

noord-westgevel bestaand

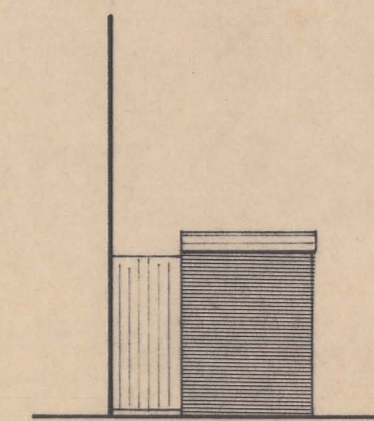

zuid-westgevel nieuw.

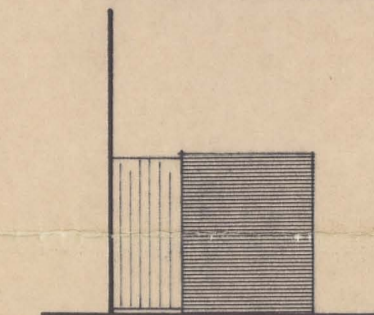

zuid-westgevel bestaand

3 lagen mastiek  
22 mm dakbeschot  
balklaag 5x14 h.o.h. 60 cm

*verankering ?  
balklaag.*

stijlen 5x7 h.o.h. 60 cm.  
rabat hout

muurplaat 5x7 met  
lood.

vloer. trottoir tegels  
30x30 cm

M.V.

60 ÷ M.V.

Behoort bij besluit van  
B. en W. van Heemskerk  
dd. 22 feb. 1983 no. 20  
Mij L. land.  
De Secretaris van Heemskerk,

noord-oostgevel ongewijzigd.

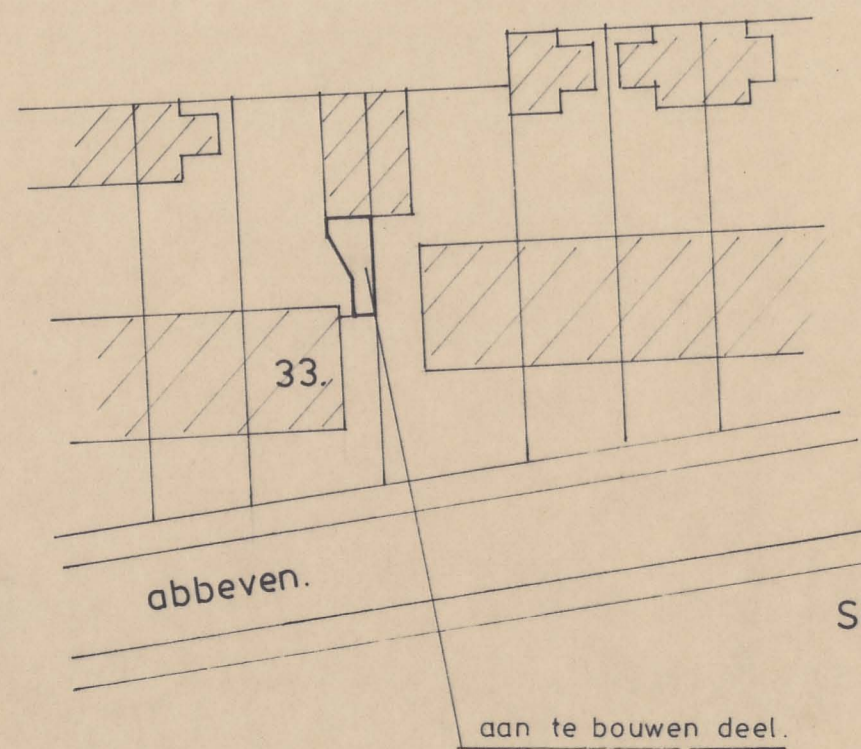

Situatie sectie B nr. 879  
schaal 1:500.

Wij hebben geen bezwaar tegen de bouw van de opbergruimte van de familie Zonneveld, Abbeven 33, Heemskerk.

J. Oosterwal, 35  
Abbeven 35,  
Heemskerk.

Th. v. Laer,  
Abbeven 31,  
Heemskerk.

opdrachtgever		getekend
Dhr. J.H.C. Zonneveld Abbeven 33 Heemskerk		g.a.
datum		15.10.82
project		1:100
Plaatsen schuur en overkapping.		formaat
onderdeel	project nr.	blad nr.
		1.