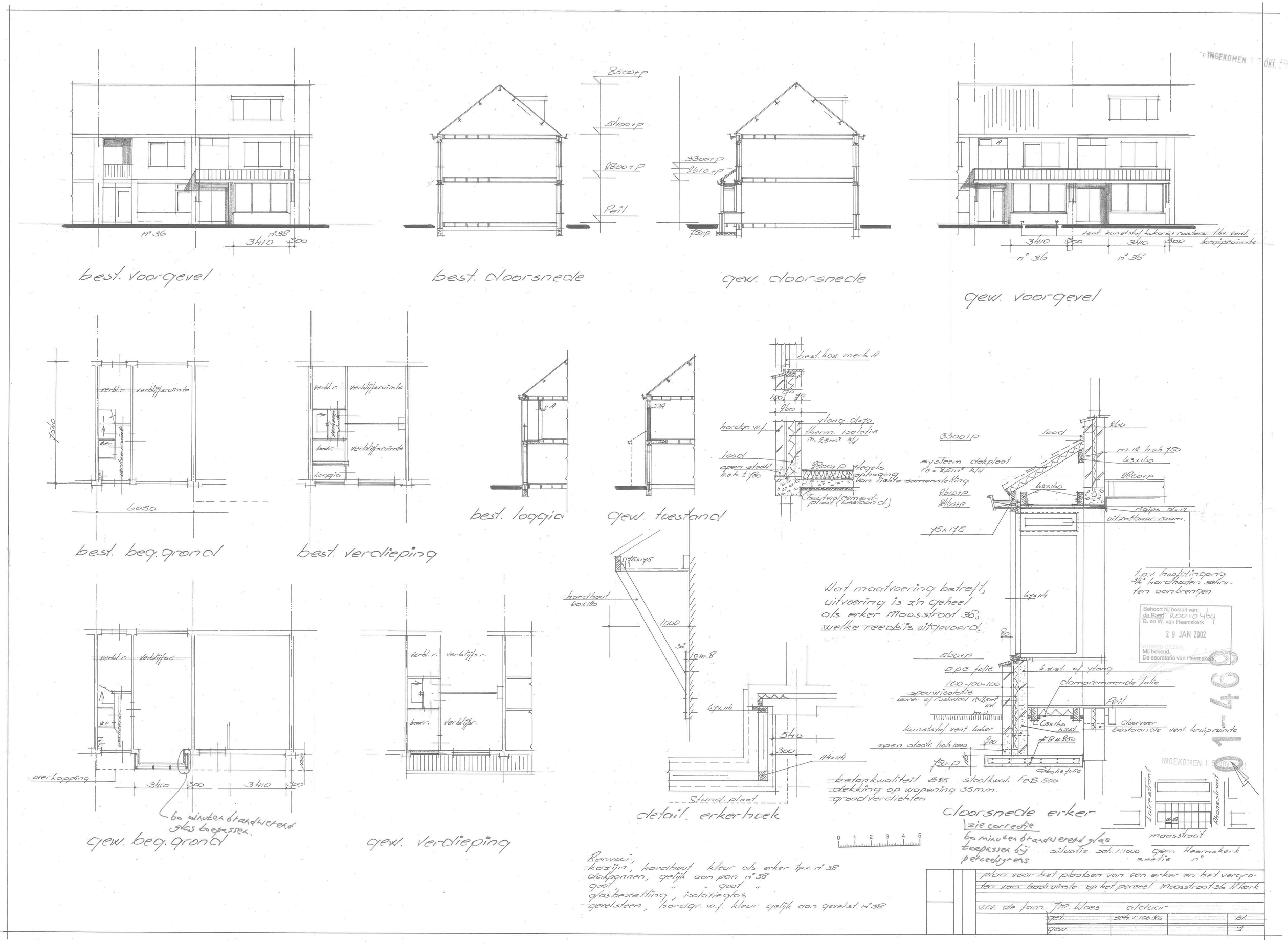

best. voorgevel
n° 36
n° 38
3410
300
best. doorsnede
8500+p
5400+p
2800+p
Peil
gew. doorsnede
3300+p
2610+p
750-p
gew. voorgevel
vent. kunststof kokers + roosters t.b.v. vent. kruipruimte
n° 36
n° 38
best. beg. grond
verbl.r.
verblijfsruimte
6050
best. verdieping
verbl.r.
verblijfsruimte
badr.
verblijfsruimte
loggia
best. loggia
gew. toestand
best. koz. merk A
hardgr. w.f.
ytong d=70
therm. isolatie
lood
open stootv. h.o.h. ± 780
2800+p
tegels
ophaging
van lichte samenstelling
houtwolcement-plaat (bestaand)
3300+p
systeem dakplaat
lood
m.12 h.o.h. 750
63x160
2800+p
2610+p
2460+p
75x175
rigips d=12
uitzetbaar raam
t.p.v. hoofdingang 3/4" hardhouten schroten aanbrengen
Wat maatvoering betreft, uitvoering is z'n geheel als erker Maasstraat 36, welke reeds is uitgevoerd.
hardhout 60x120
1000
30°
10m.8
67x114
540
300
114x114
Stund. plaat
detail. erkerhoek
gew. beg. grond
verbl.r.
verblijfsr.
overkapping
3410
300
3410
300
60 minuten brandwerend glas toepassen.
gew. verdieping
verbl.r.
verblijfsr.
badr.
verblijfsr.
Behoort bij besluit van:
de Raad 20010469
B. en W. van Heemskerk
29 JAN 2002
Mij bekend.
De secretaris van Heemskerk
INGEKOMEN 1 5 NOV 2001
01-469
betonkwaliteit B25 staalkwal. FeB 500
dekking op wapening 35mm.
grondverdichten
Doorsnede erker
zie correctie
60 minuten brandwerend glas toepassen bij perceelsgrens
situatie sch. 1:1000
gem. Heemskerk
sectie n°
Loirestraat
Rhonestraat
maasstraat
Renvoui,
kozijn, hardhout kleur als erker t.p.v. n° 38
dakpannen, gelijk aan pan n° 38
goot " " goot "
glasbezetting, isolatieglas
gevelsteen, hardgr. w.f. kleur gelijk aan gevelst. n° 38
plan voor het plaatsen van een erker en het vergroten van badruimte op het perceel Maasstraat 36 H'kerk
v.r.v. de fam. J.M. Kloes aldaar
get.
sch. 1:100:20
bl.
gew.
1