

achtergevel bestaand

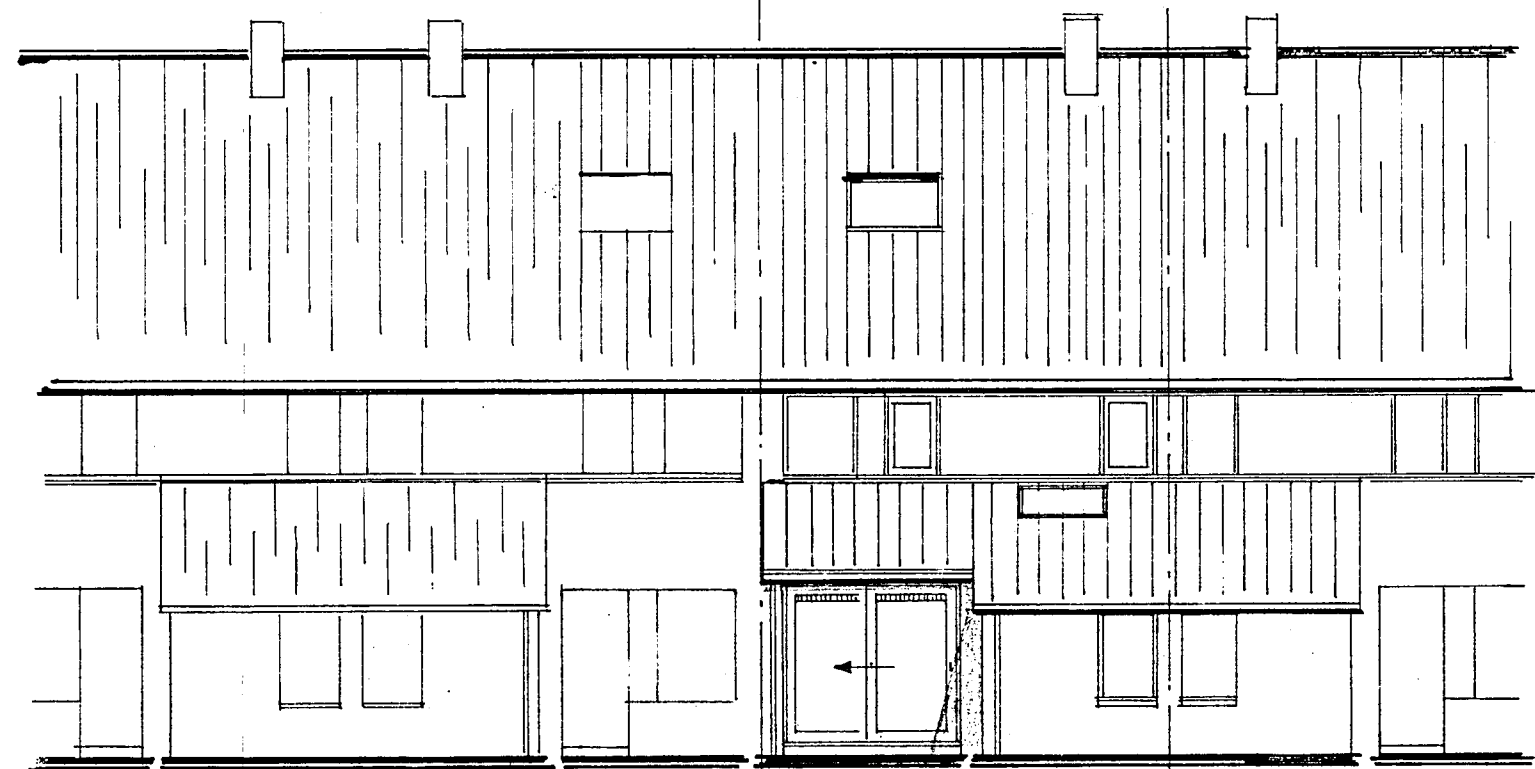

achtergevel nieuw

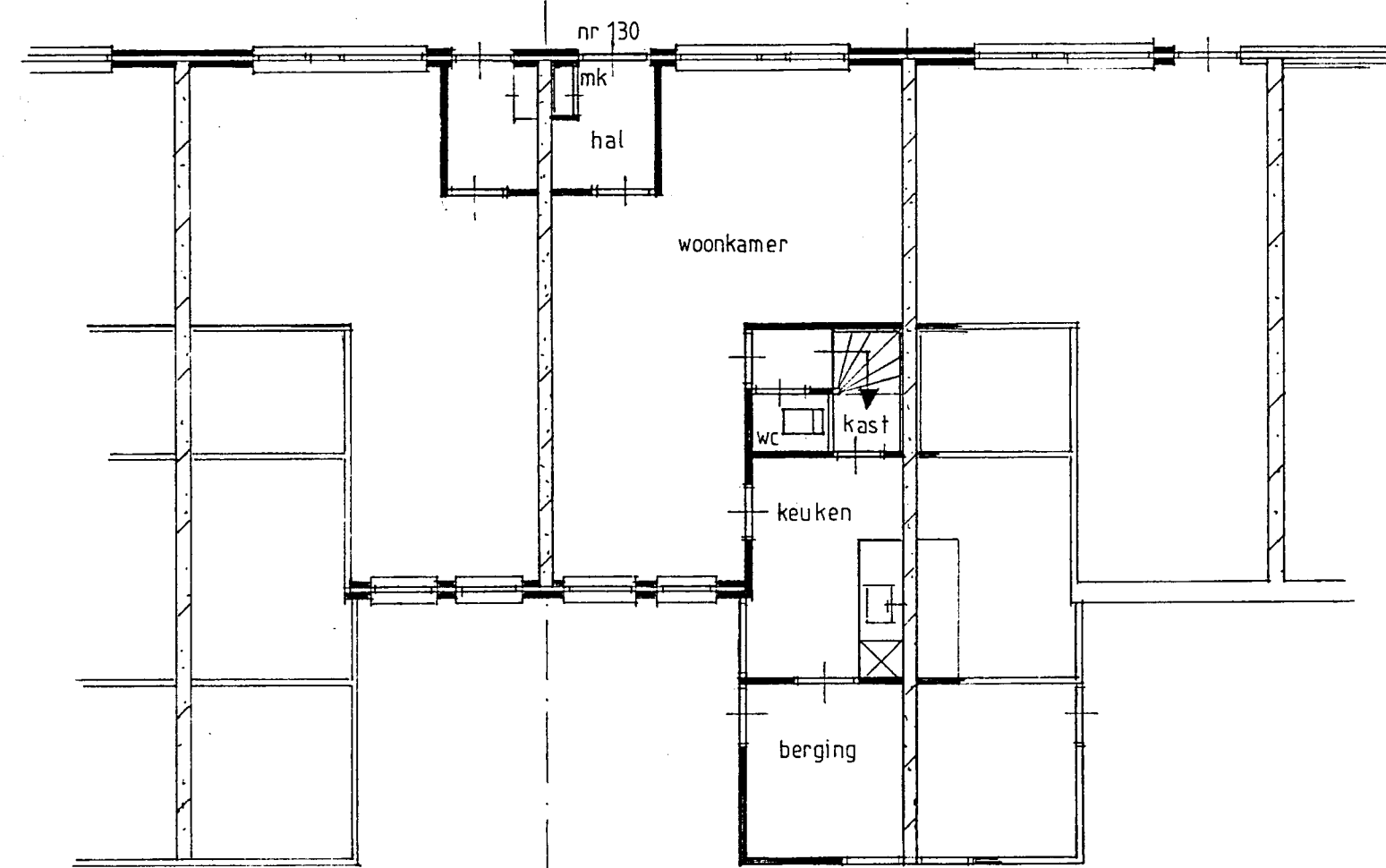

plattegrond bestaand

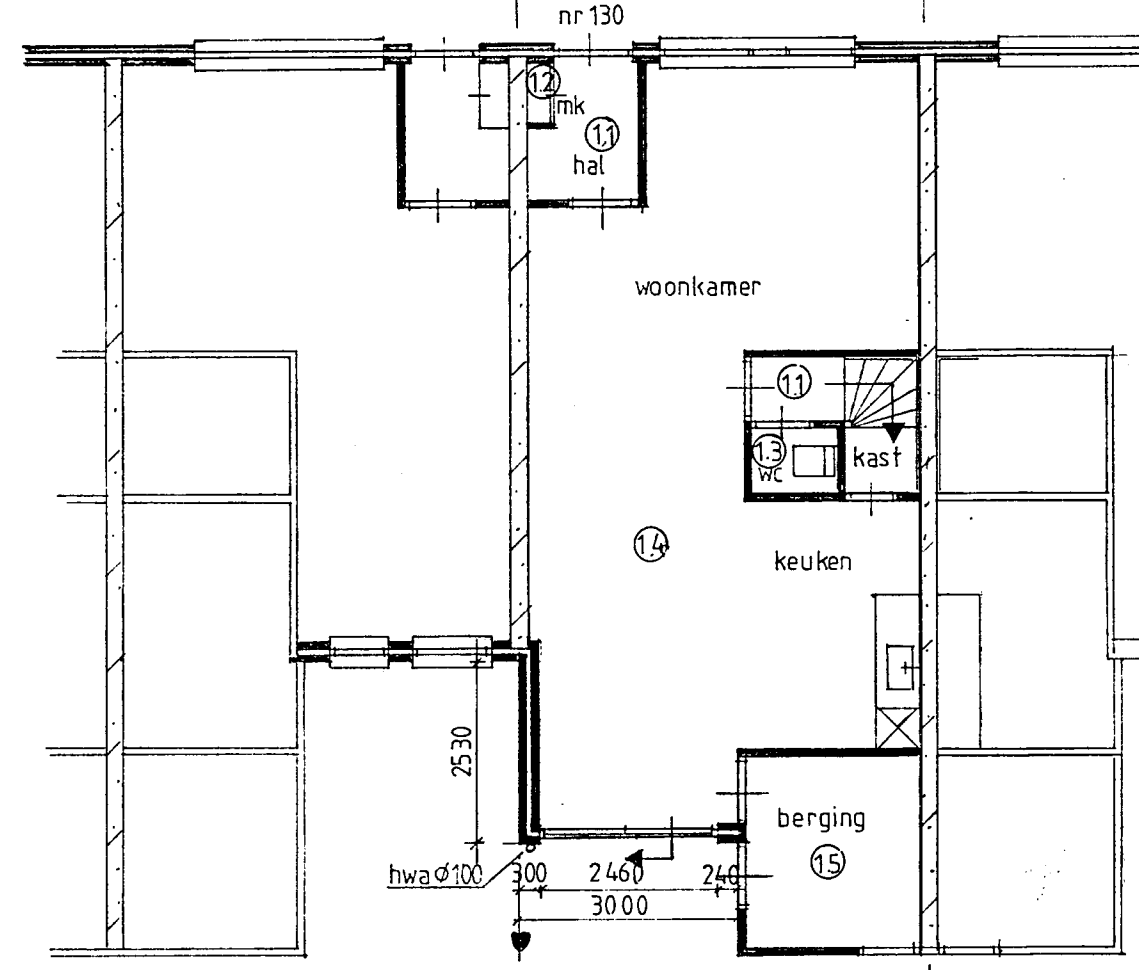

plattegrond nieuw

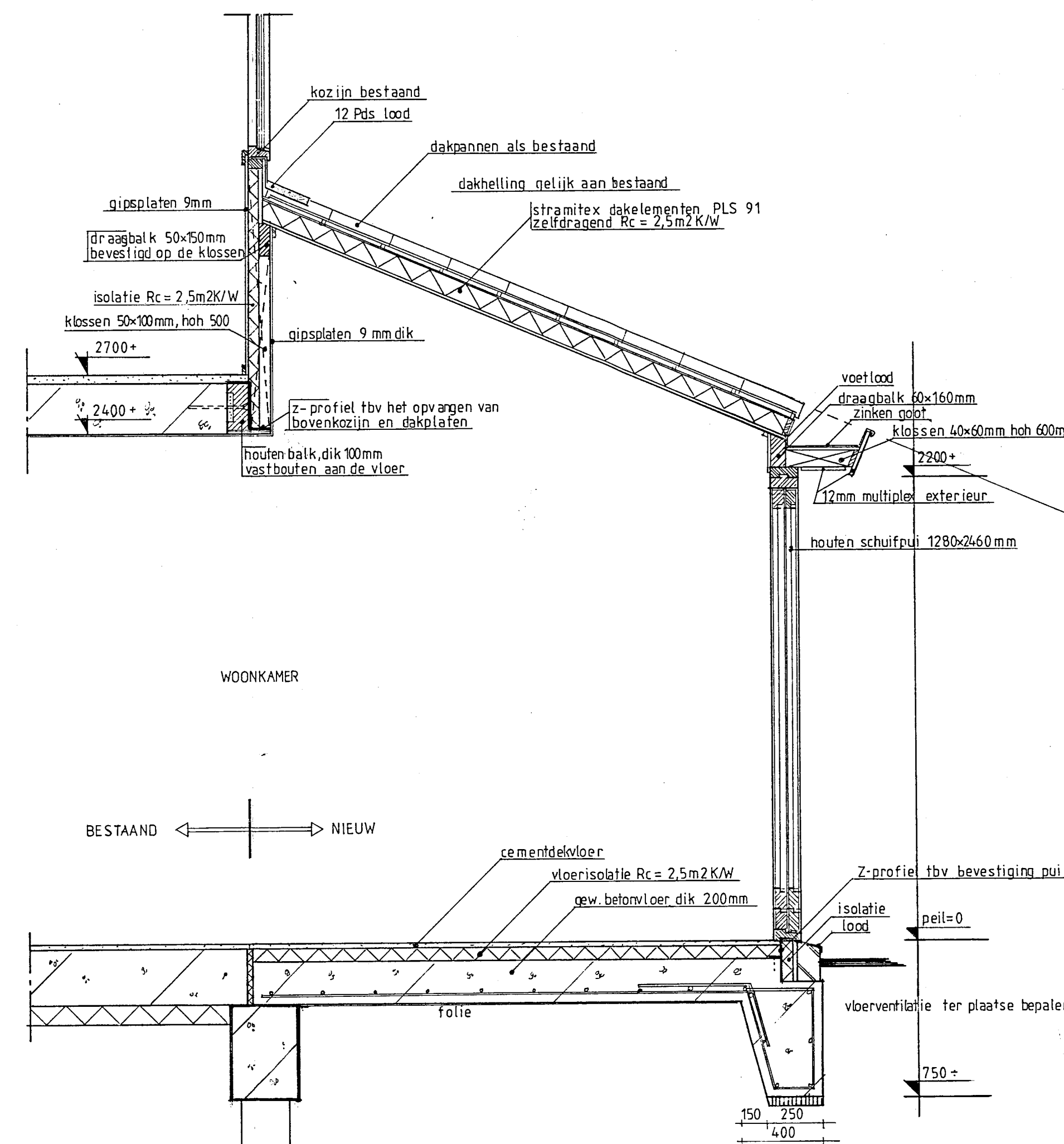

doorsnede over uitbouw woonkamer

Behoort bij besluit van de Raad van Heemskerk dd. 24 OKT. 1996 no. 237 Mij bekend. 1996 De Secretaris van Heemskerk.

Vloerwapening kruisnet # 8-250 stekken Ø 8-250 beugels Ø 8-250 bovenwapening 2 Ø 10 onderwapening 2 Ø 10 fussenwapening 2 Ø 10 dekking (c) = 40mm

1	VERKEERSRUIMTE
2	METERRUIMTE
3	TOILETRUIMTE
4	VERBLIJFSRUIMTE
5	BERGRUIMTE

INGEKOMEN 1 OKT. 1996

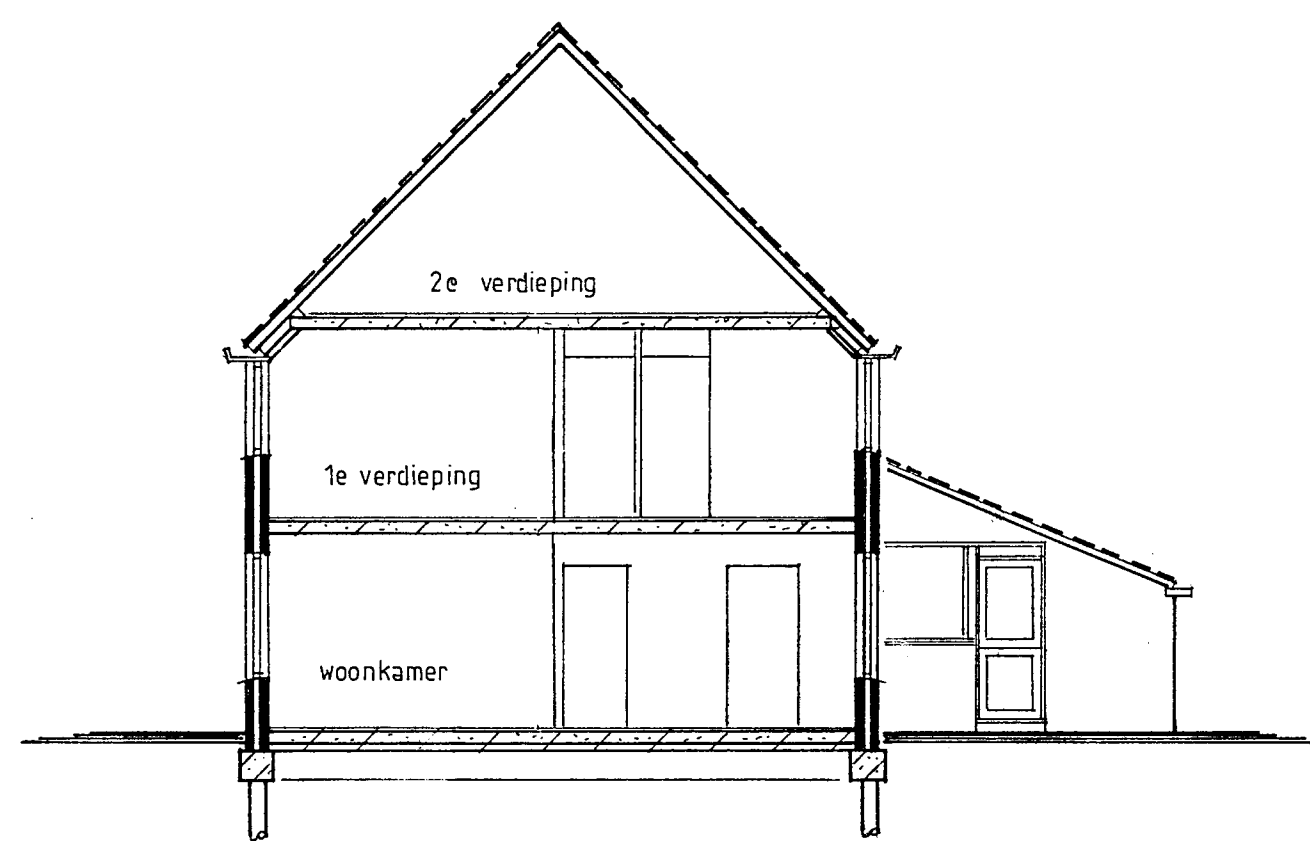

doorsnede bestaand

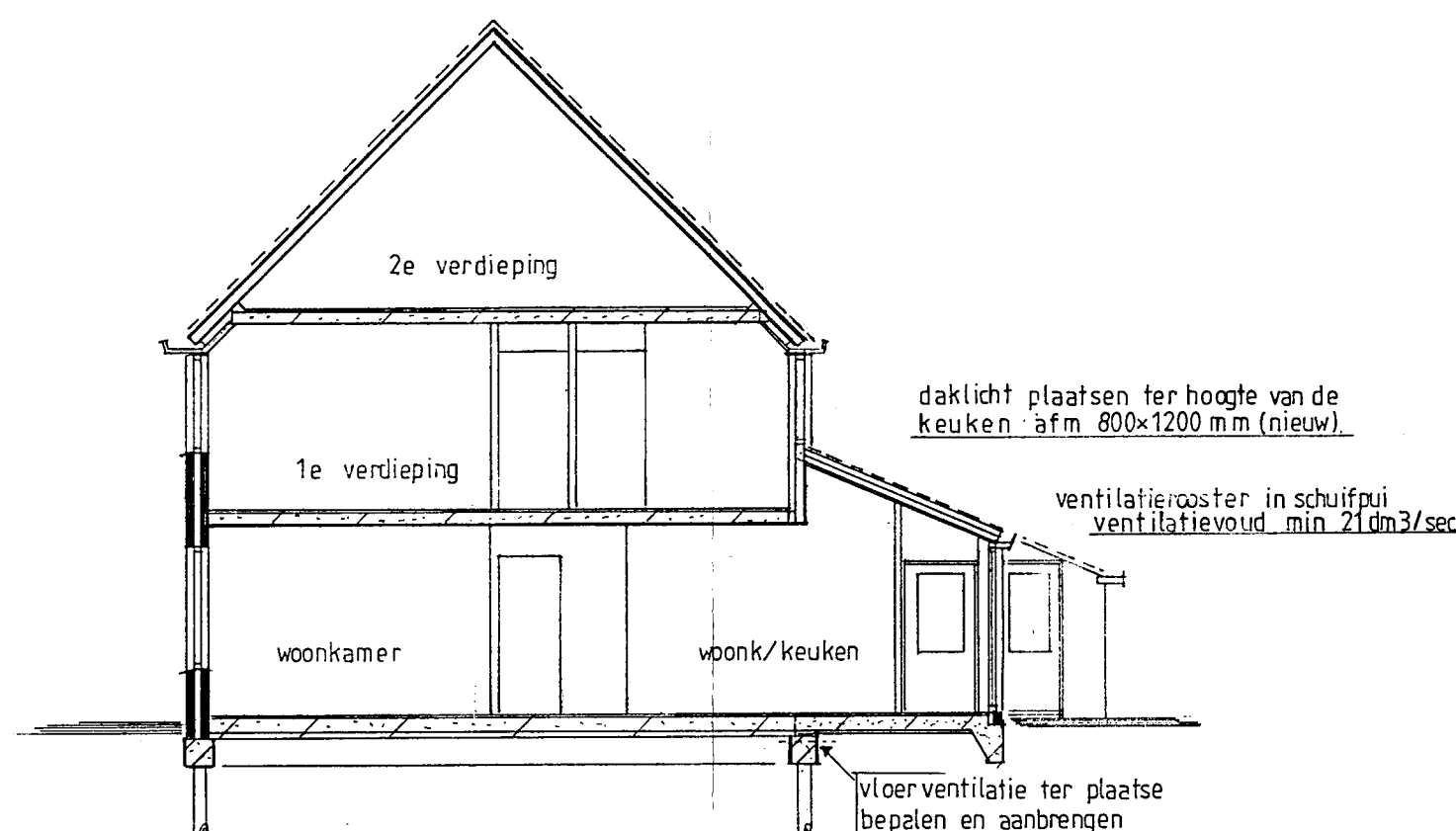

doorsnede over uitbouw nieuw

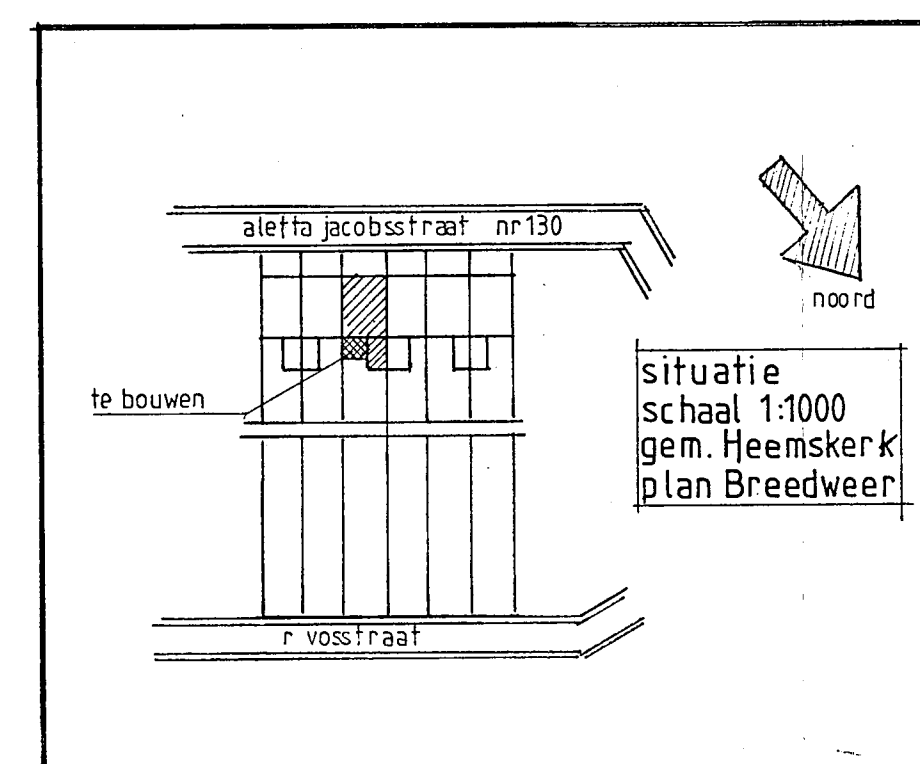

WERK
uitwerking plan voor het vergroten van de woonkamer voor de Tam de Vries, Aletta Jacobsstraat 130 1963 CN te Heemskerk

ONDERDEEL
bestektekening

schaal	datum	getekend	afmeting	gewijzigd
1:100 1:20	03-10-1996	N. WELP	550x880	

tel. nr 0251-242591, Voorweg 40, 1969 ME, Heemskerk
tek. nr. 01