

ACHTERGEVEL BESTAAND

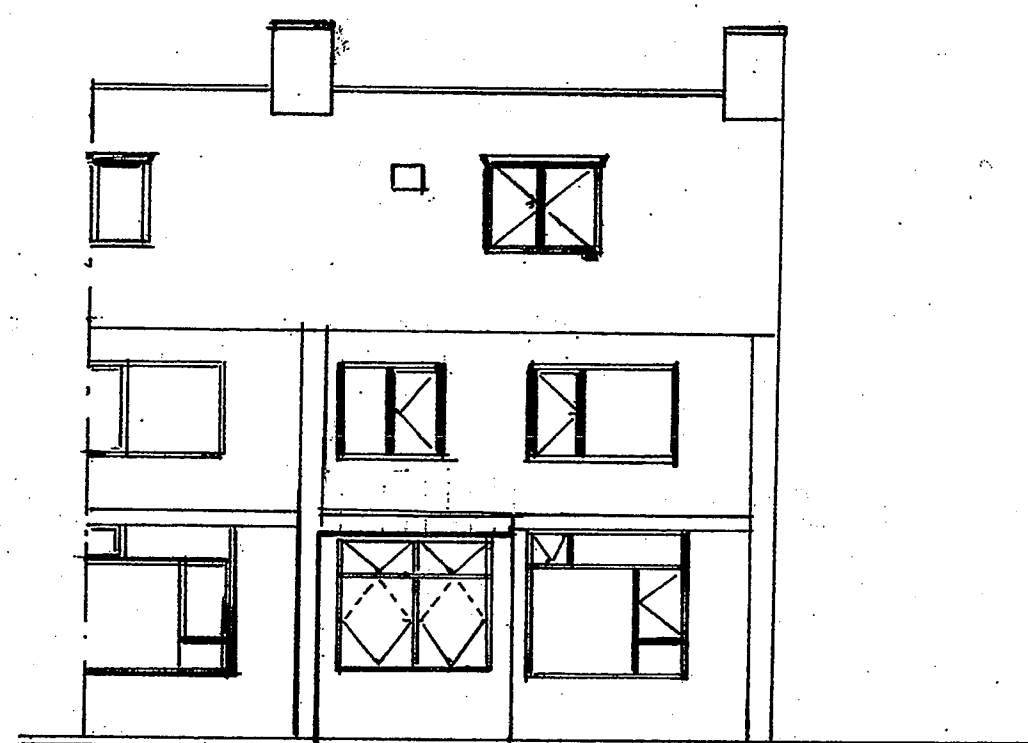

ACHTERGEVEL GEWENSD

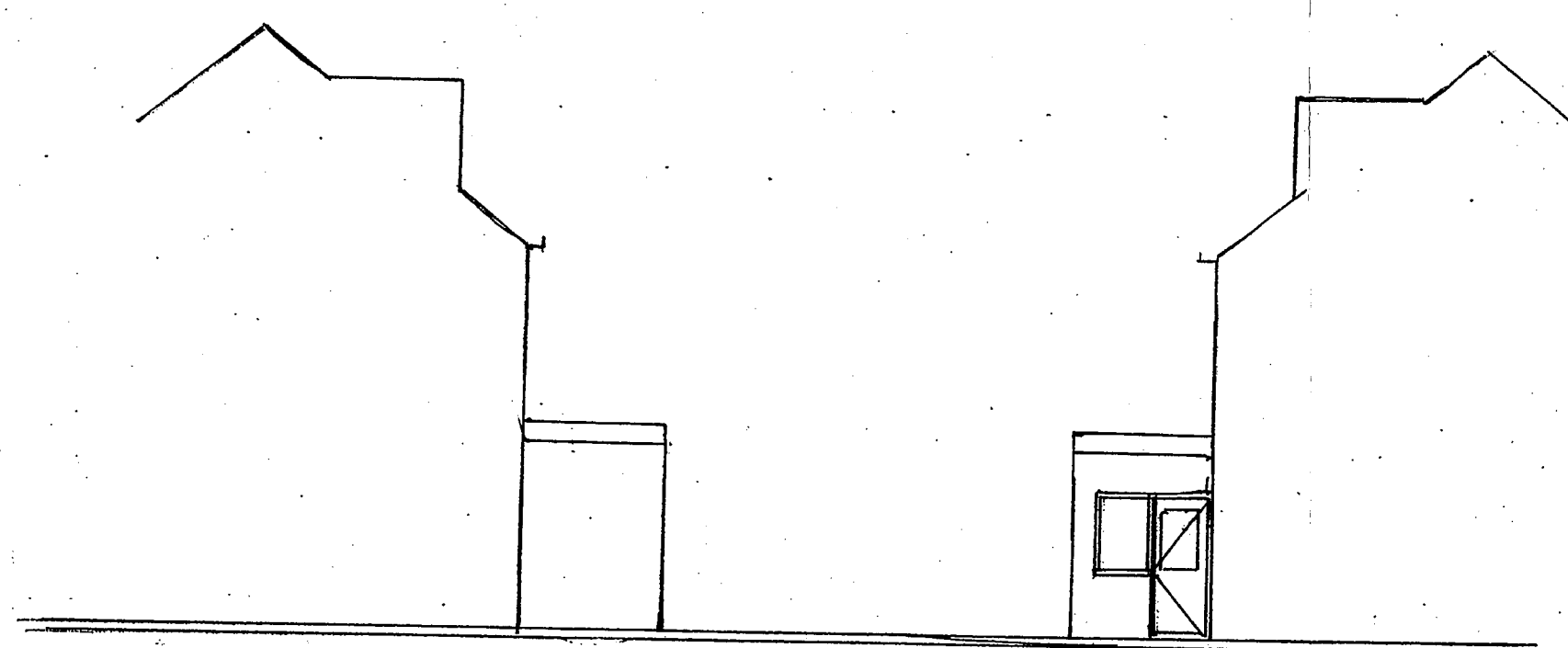

AANZICHT A

AANZICHT B

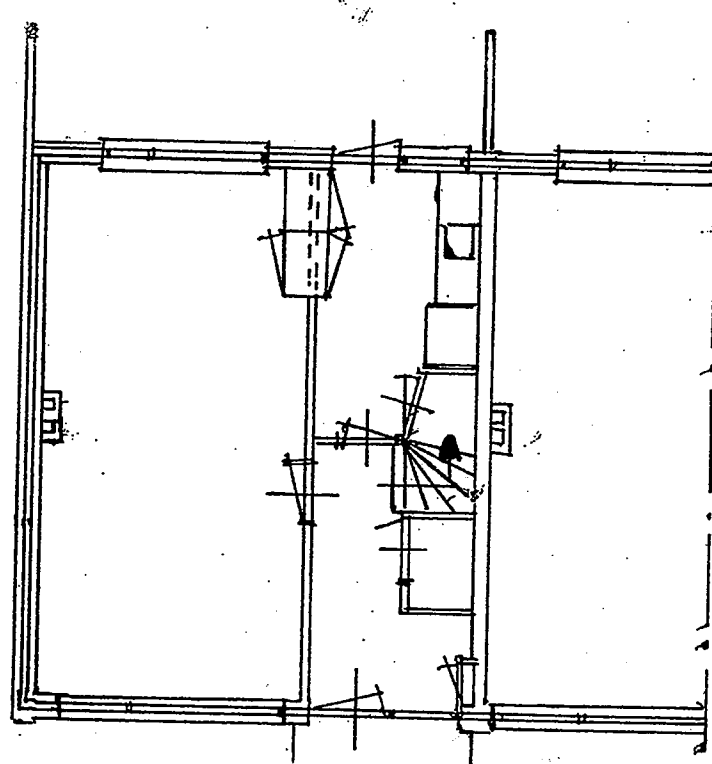

PLATEGROND BEGANEGROND BESTAAND

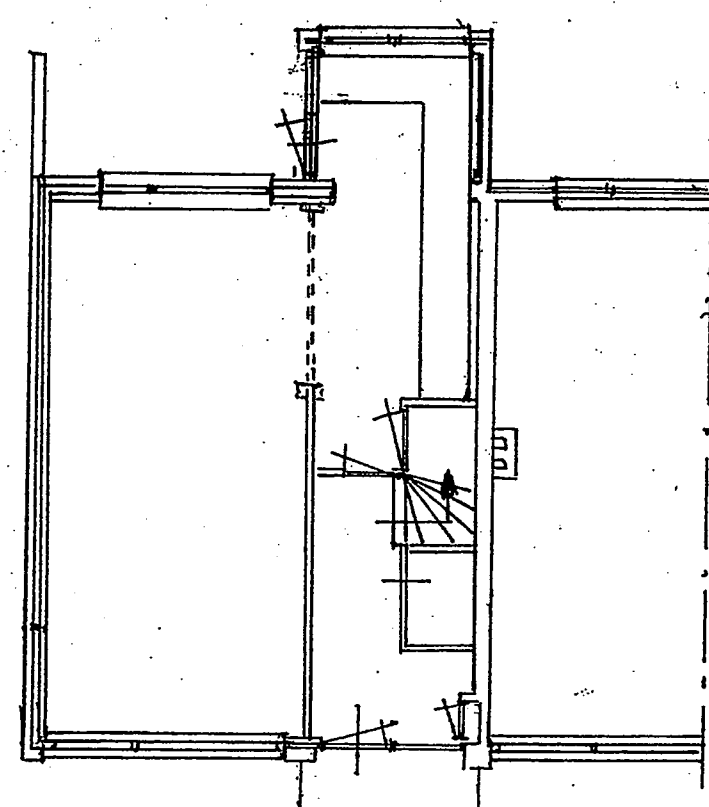

PLATEGROND BEGANEGROND GEWENSD

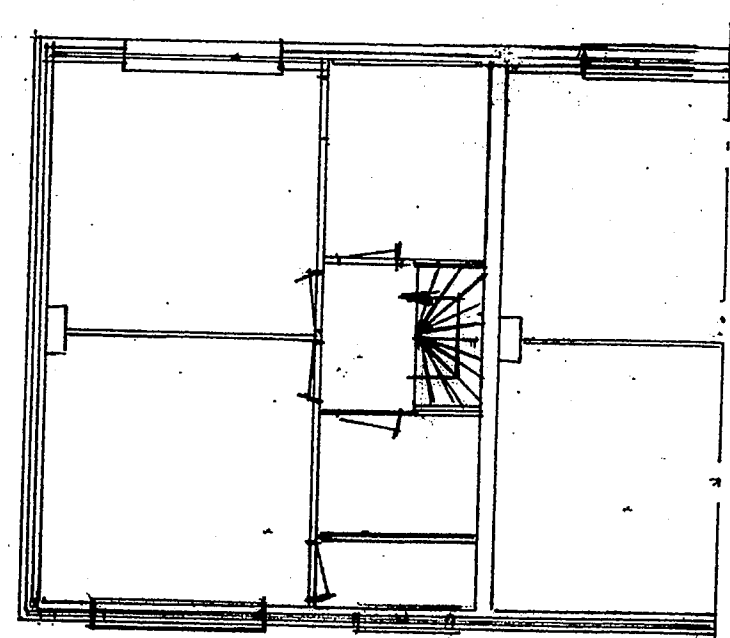

VERDIEPING BESTAAND

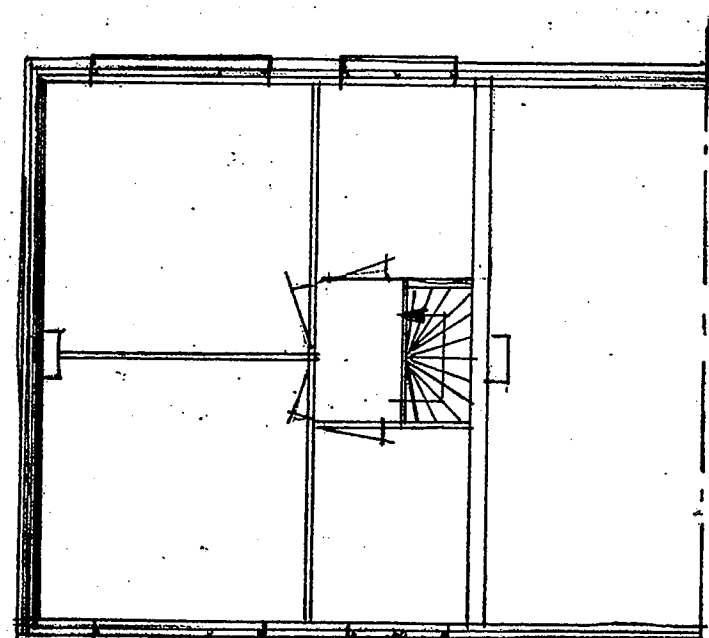

VERDIEPING GEWENSD

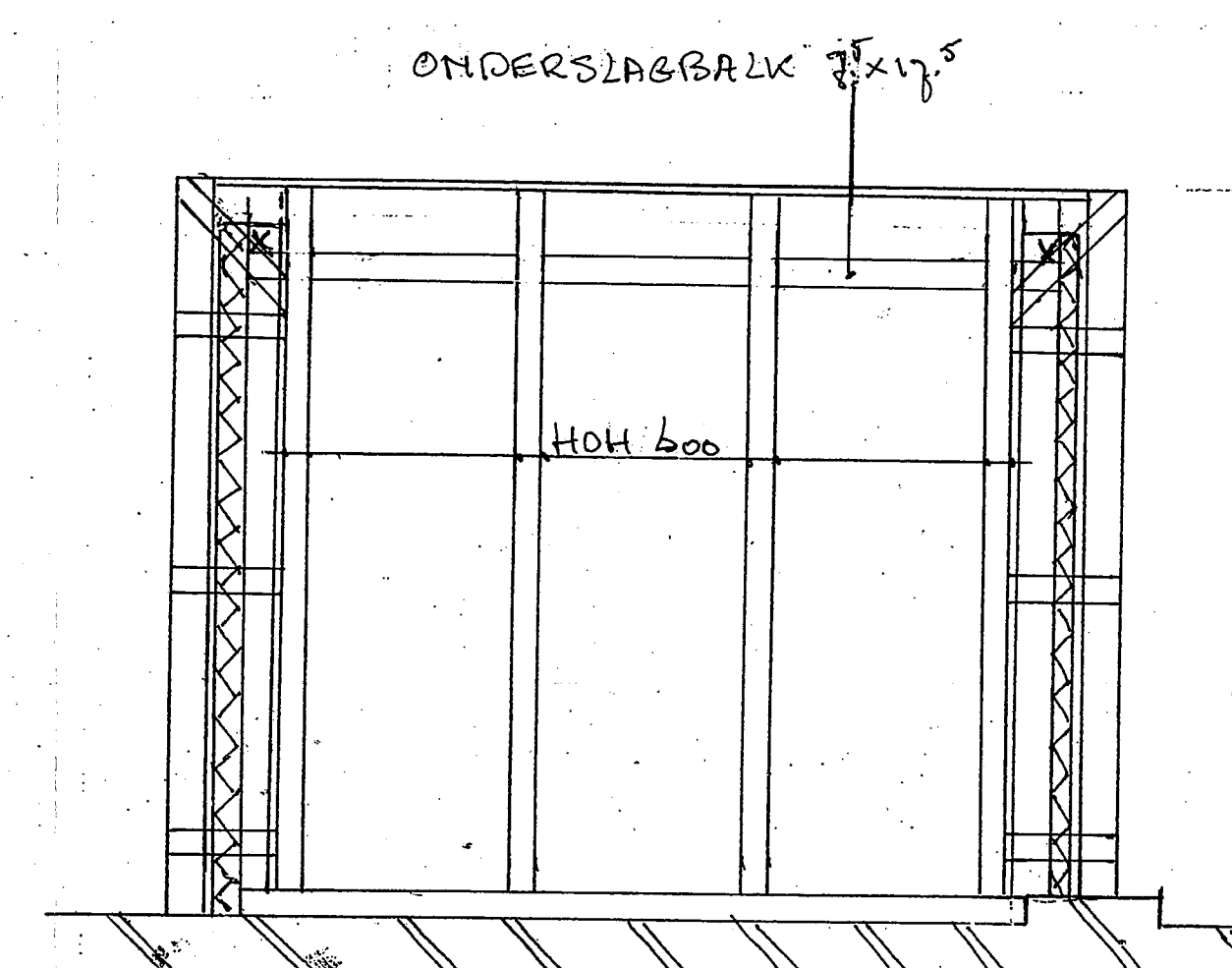
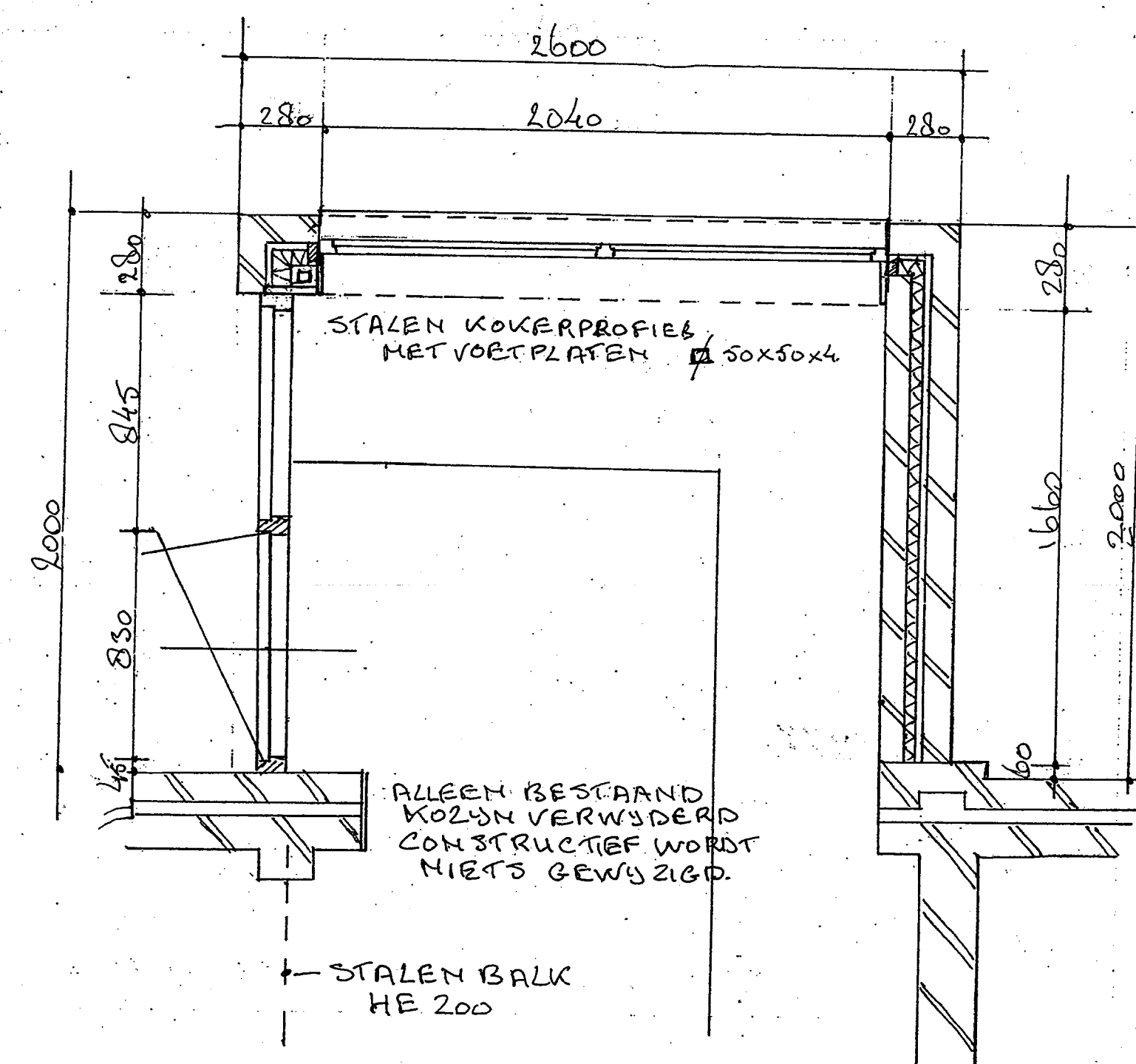

ONDERSLAGBALK 7x175  
DAKBALKEN 6x16 SCHAAL 1:20  
X STORM OPWAAL ANKERS 1000 mm

PLATEGROND KEUKEN. SCHAAL 1:20

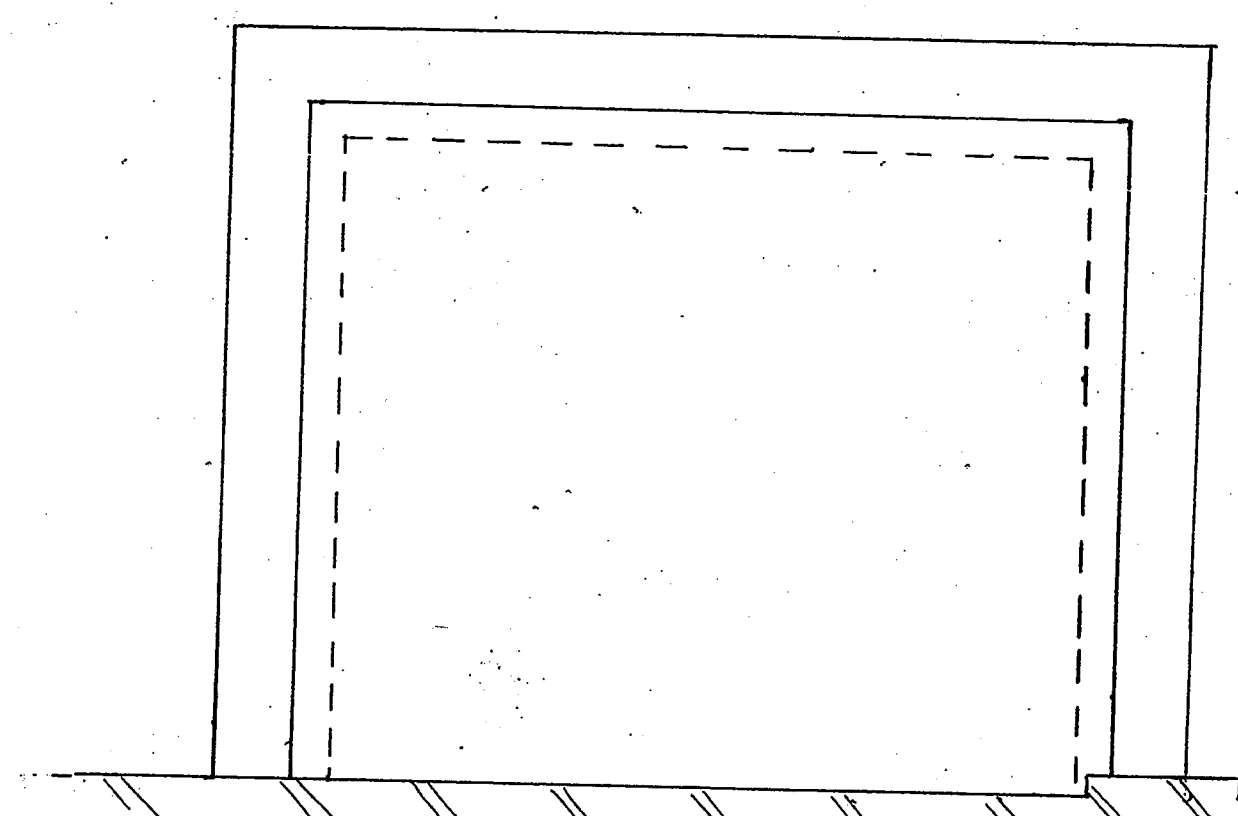

PLATEGROND FUNDERING. SCHAAL 1:20

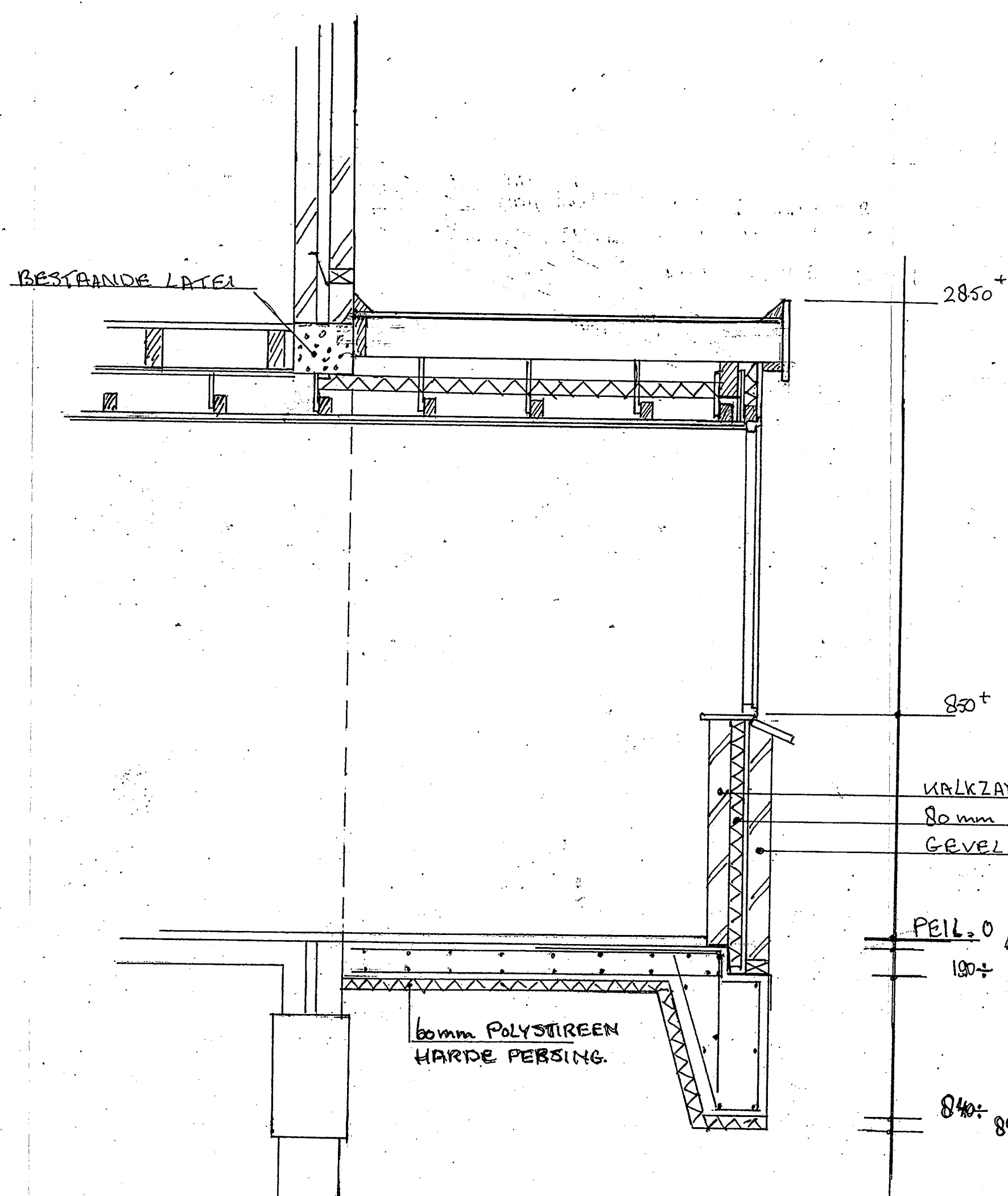

DOORSNEDE AANBOUW SCHAAL 1:20

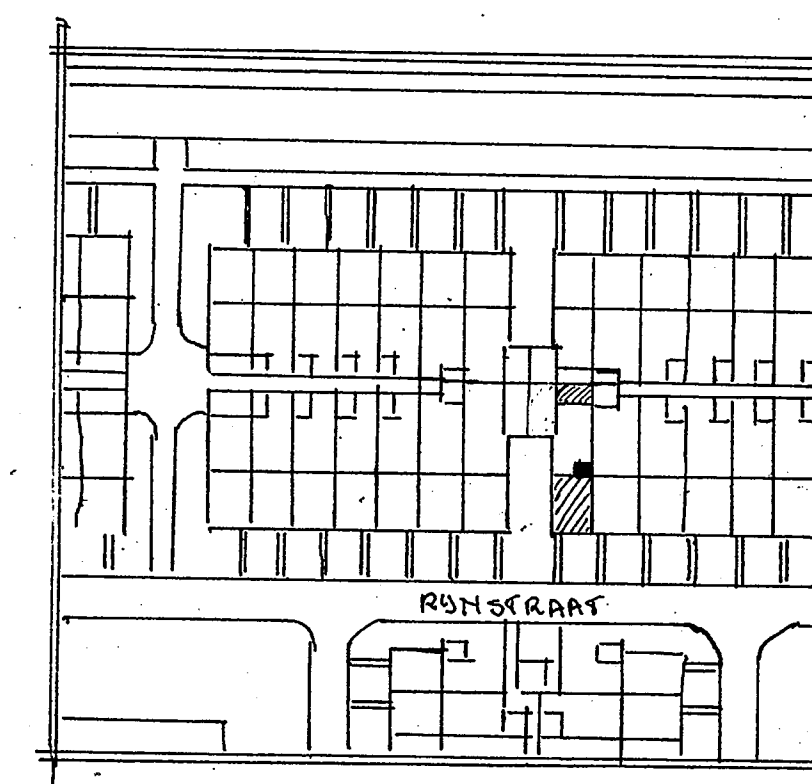

SITUATIE SCHAAL 1:1000

KAD. BEKEND GEM. HEEMSKERK  
SECTIE C. NO. 9.001.

Behoort bij besliste van  
B. en VV.  
3 FEB. 1938  
No. 358/1937  
Mij. Erkend.  
De Secretaris van Heemskerk

METSELWERK: BUITEN GEVELSTEEN ALS BESTAAND.  
METSELWERK: BINNEN KALKZANDSTEEN KLINKERS  
GEVELISOLATIE: 80MM STEENWOLPLATEN 10CM DAK  
VLOEDISOLATIE: 80MM POLYSTIREEN HARDE PERSING  
STALENBALK OMGEVEN MET PROMATECT 20MM  
STALEN KOKERPROFIEL 50x50x4 MET VOETPLATEN  
OMGEVEN MET PROMATECT 20MM.  
DAKBEDEKING: 2 LAAGSE BITUMEN DAKBEDEKING.

PLAN	: VOOR HET BOUWEN VAN EEN AANBOUWKEUKEN.
ONDERDEEL	:
OPDRACHTGEVER	: DE HEER R. STOLP RUMSTRAAT 48 HEEMSKERK
SCHAAL	: 1:20 - 1:100 - 1:1000
OPDRACHTGEVER	: 2-12-1937
DATE	: H. STOLP
GEZICHT	:
FORMAAT	: 65x110