

nieuwe voorgevel

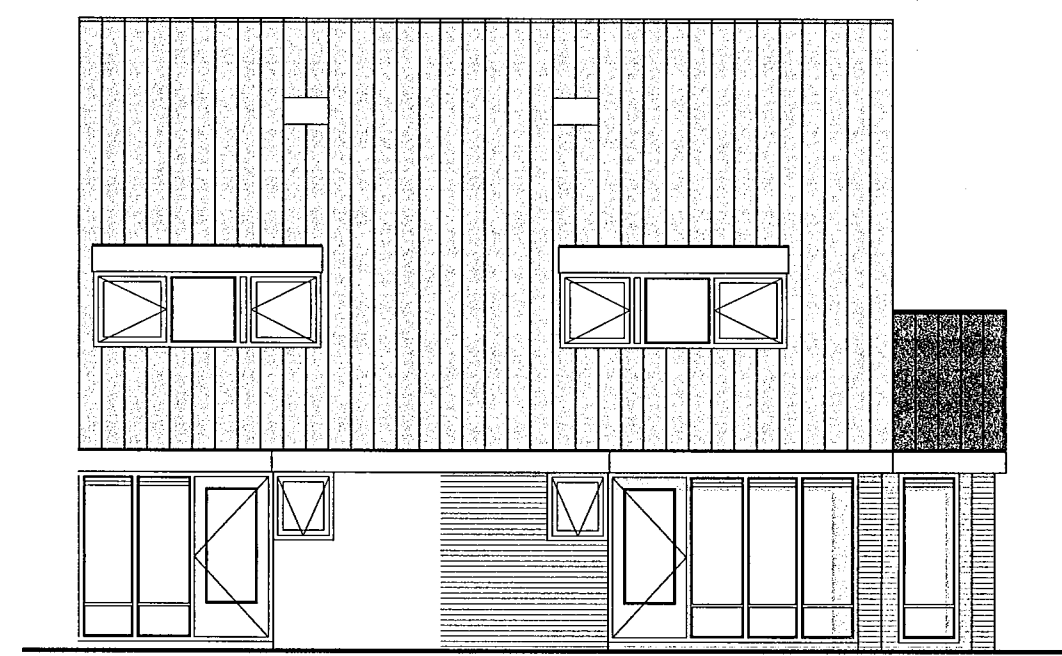

nieuwe achtergevel



nieuwe linkerzijgevel

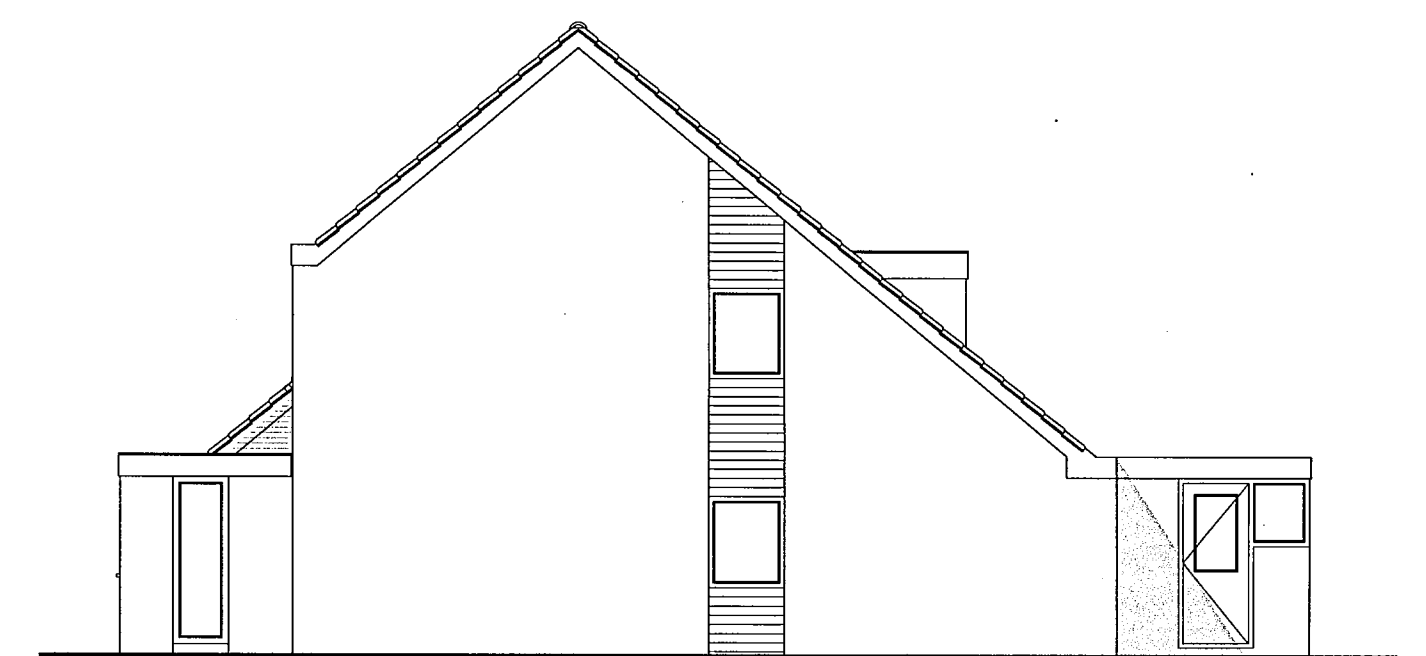

nieuwe rechterzijgevel

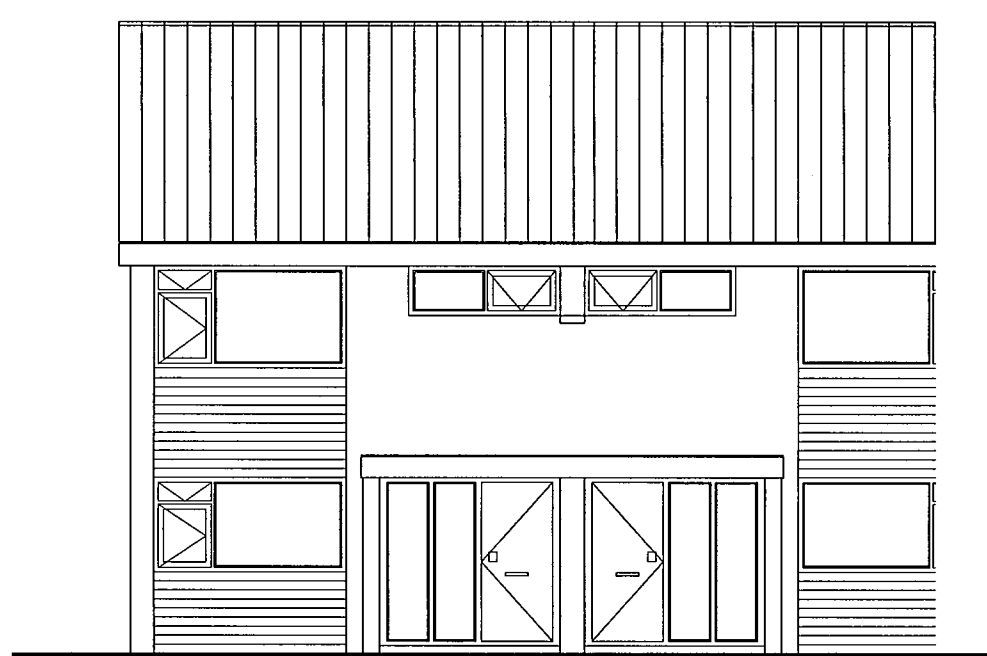

bestaande voorgevel

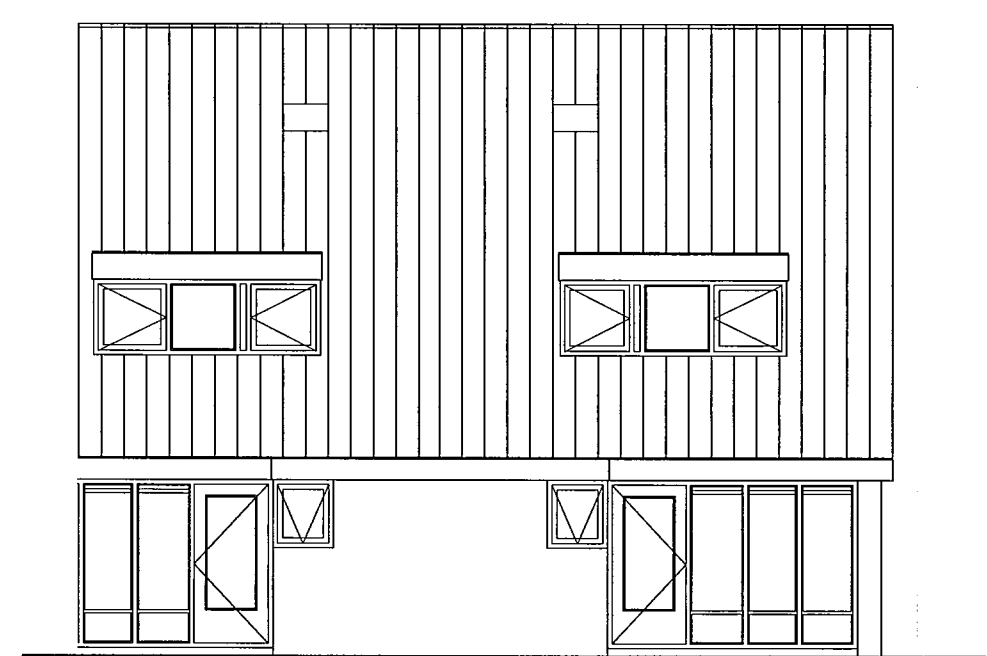

bestaande achtergevel

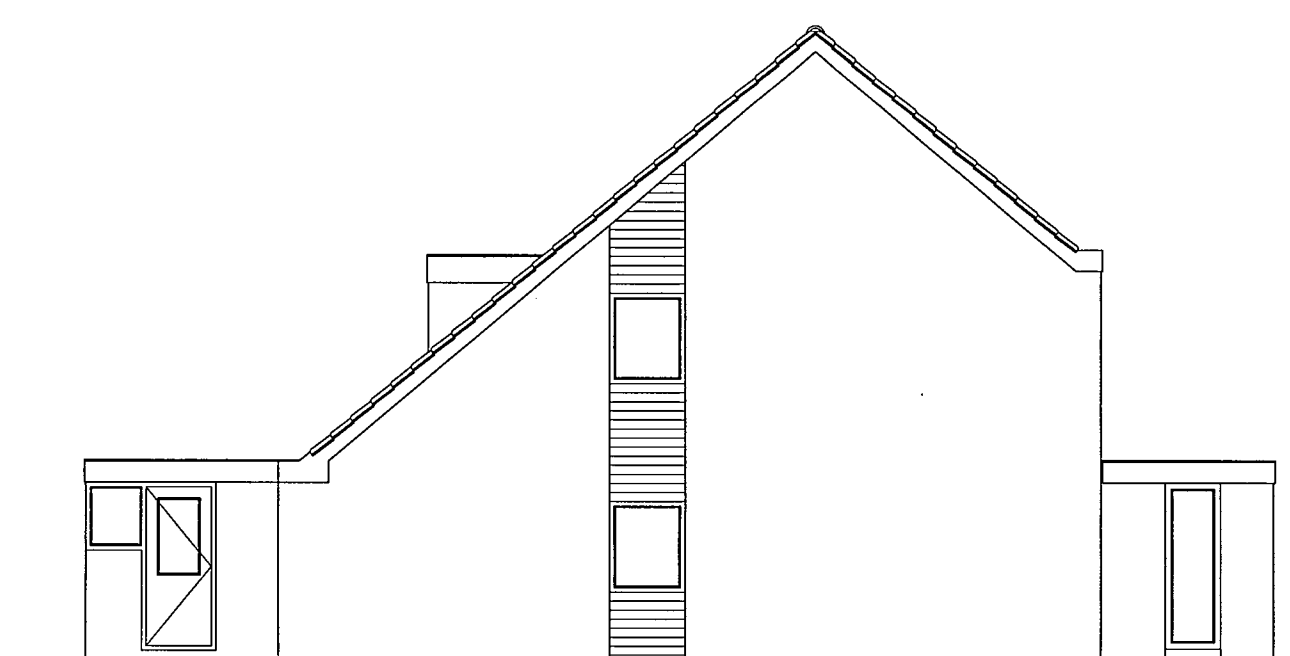

bestaande linkerzijgevel

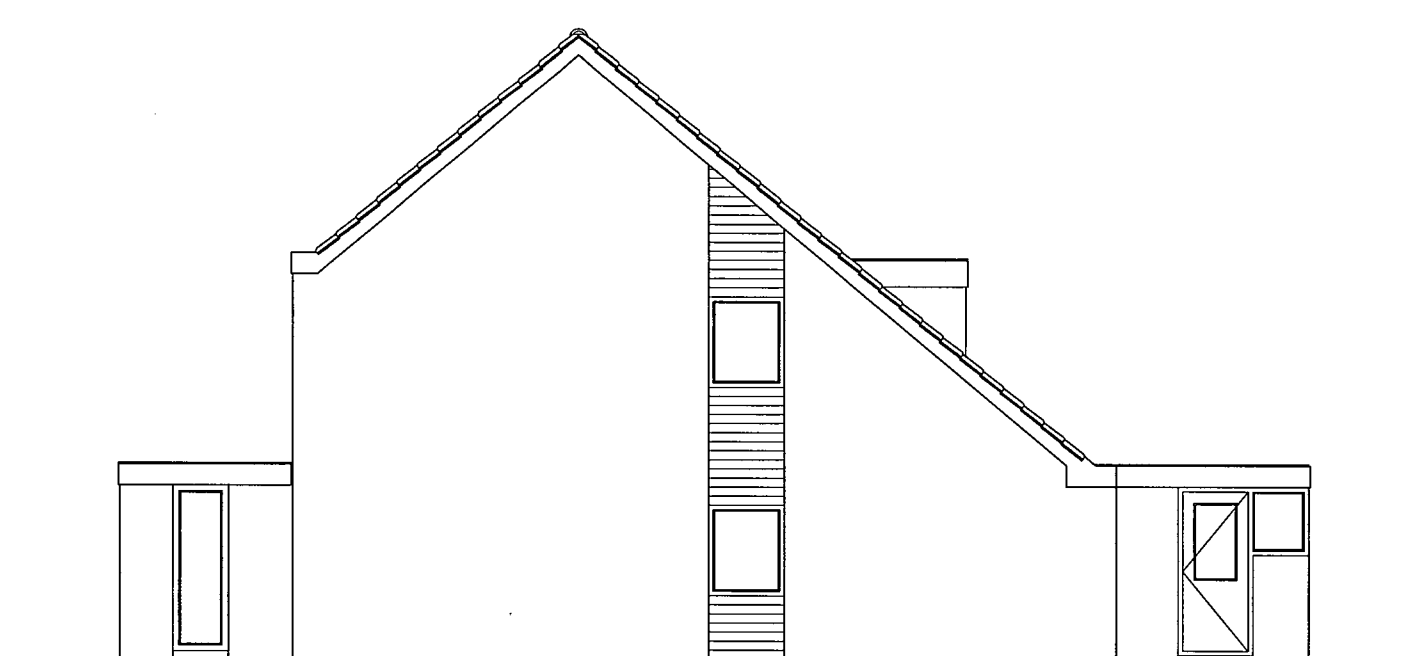

bestaande rechterzijgevel

MATERIALEN en KLEUREN

- GEVEL rode metselsteen als bestaand
- KOZJINEN hout, meranti, kleur beige als bestaand
- RAMEN hout, meranti, kleur groen als bestaand
- DAKPANNEN sneldek betonpan, kleur bruin als bestaand

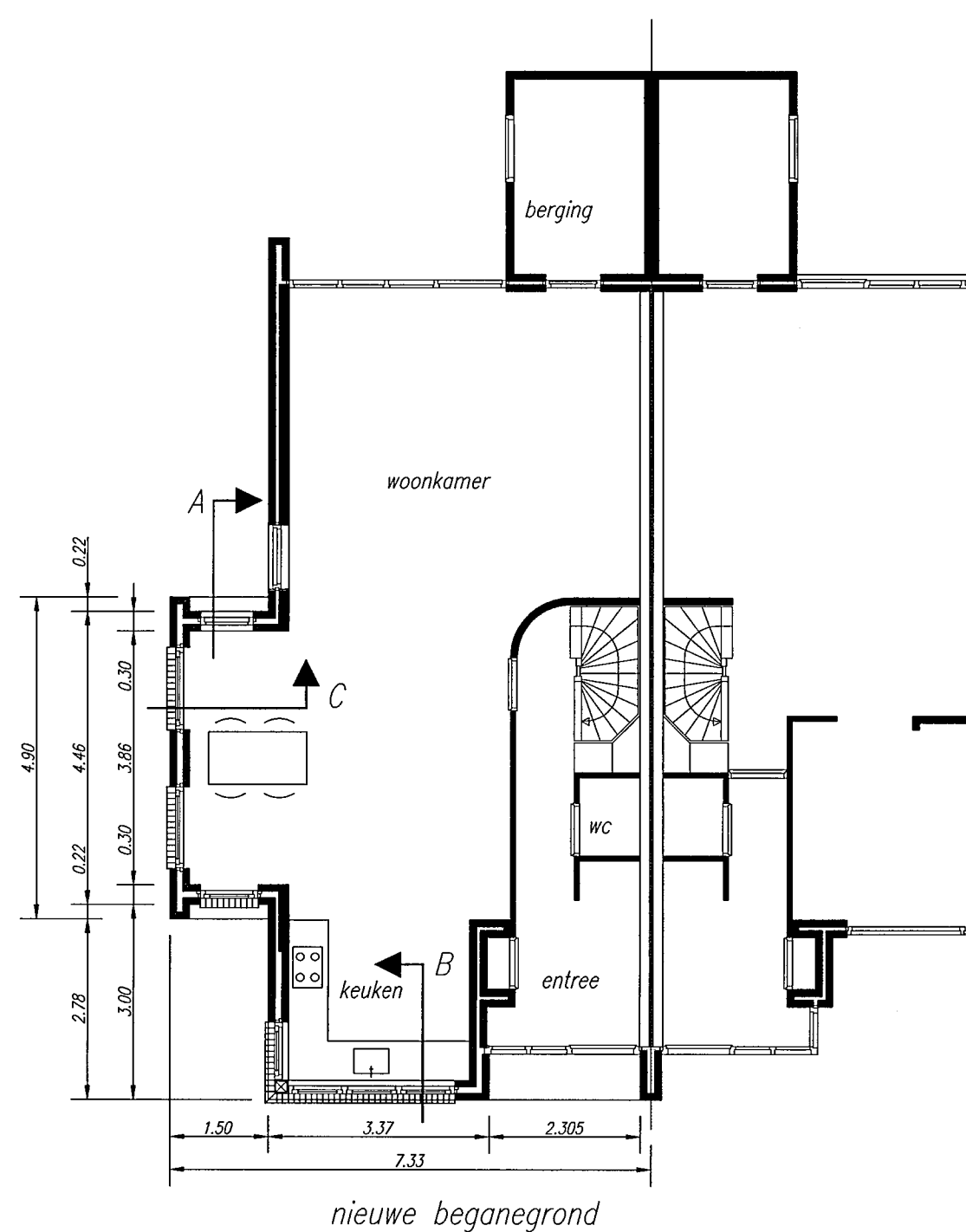

nieuwe beganeerd

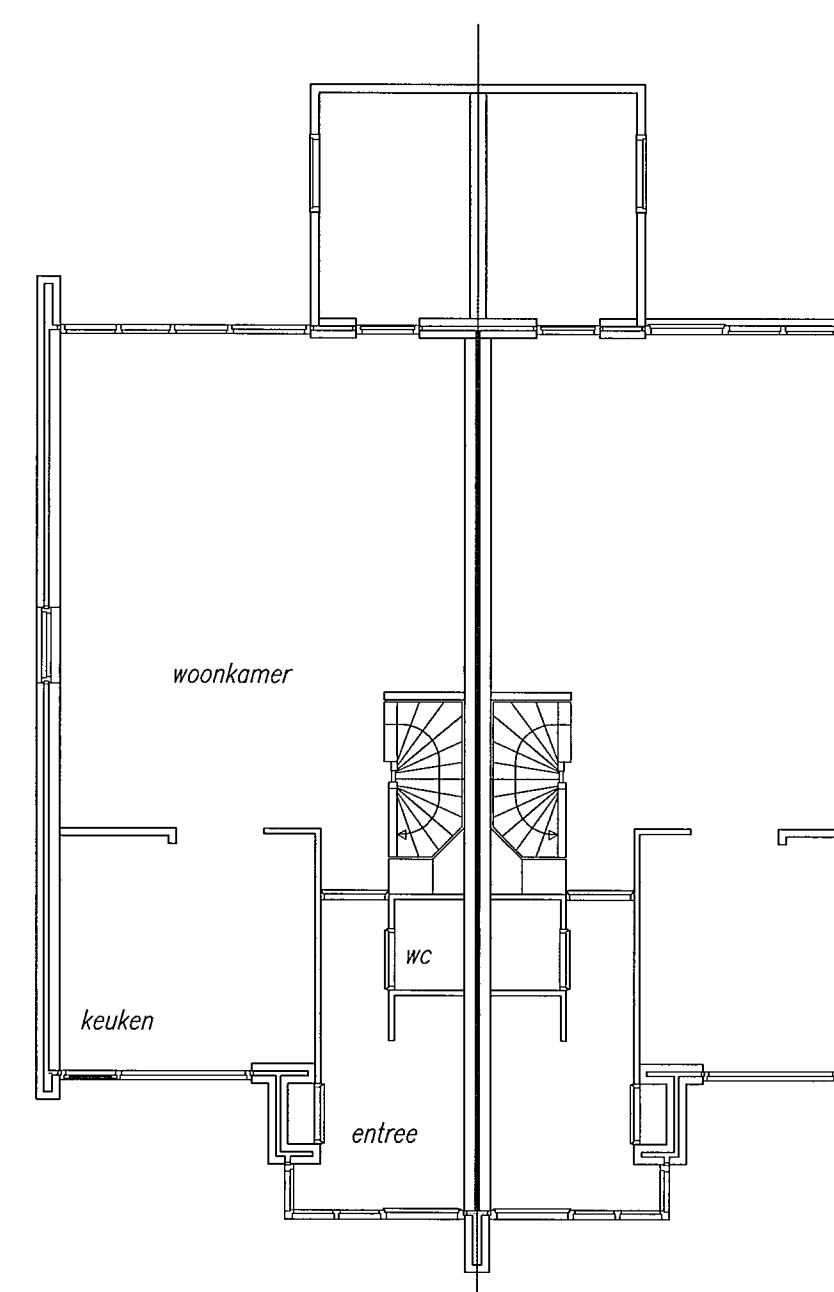

bestaande beganeerd

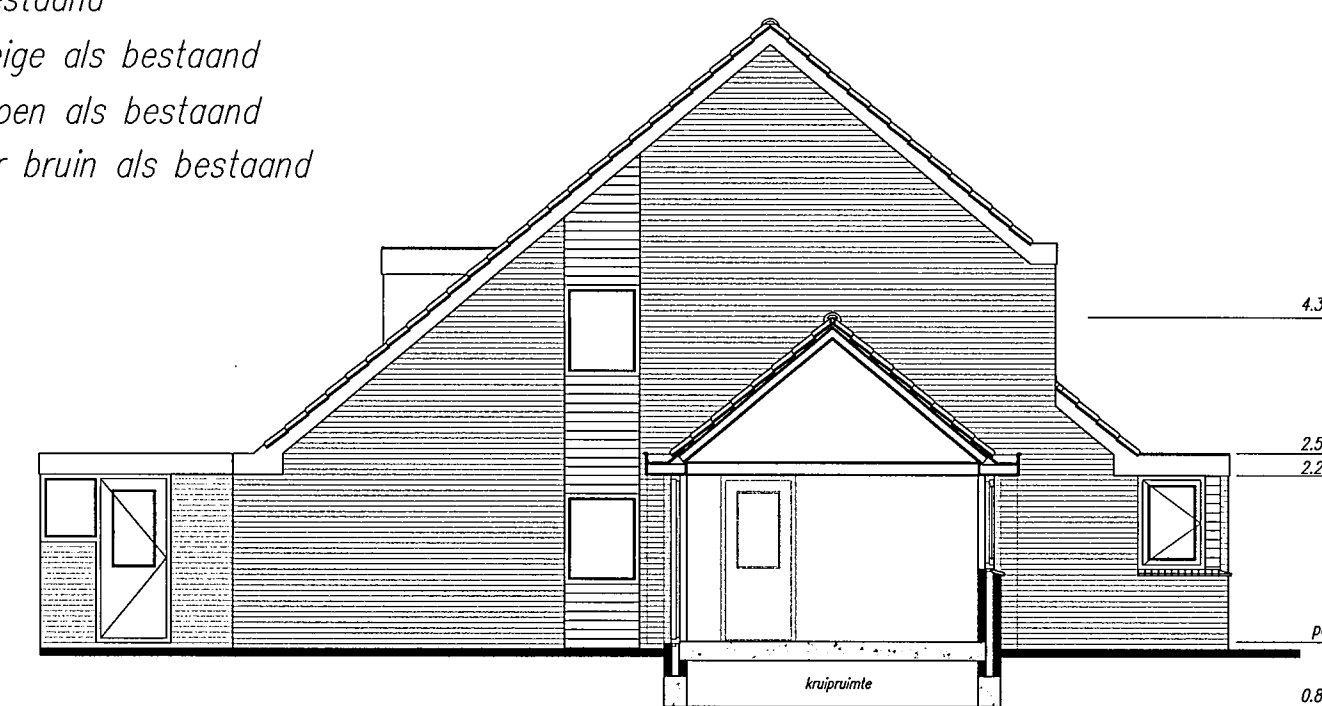

doorsnede A-A

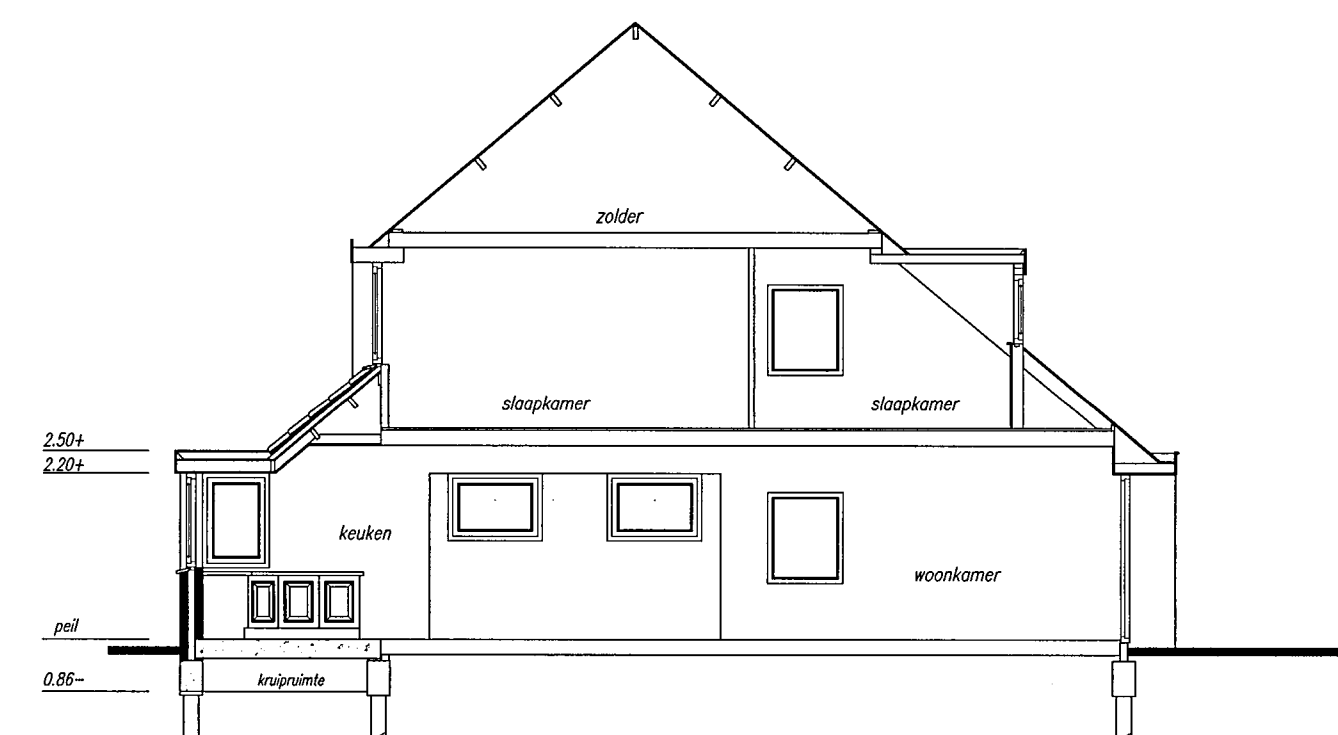

doorsnede B-B

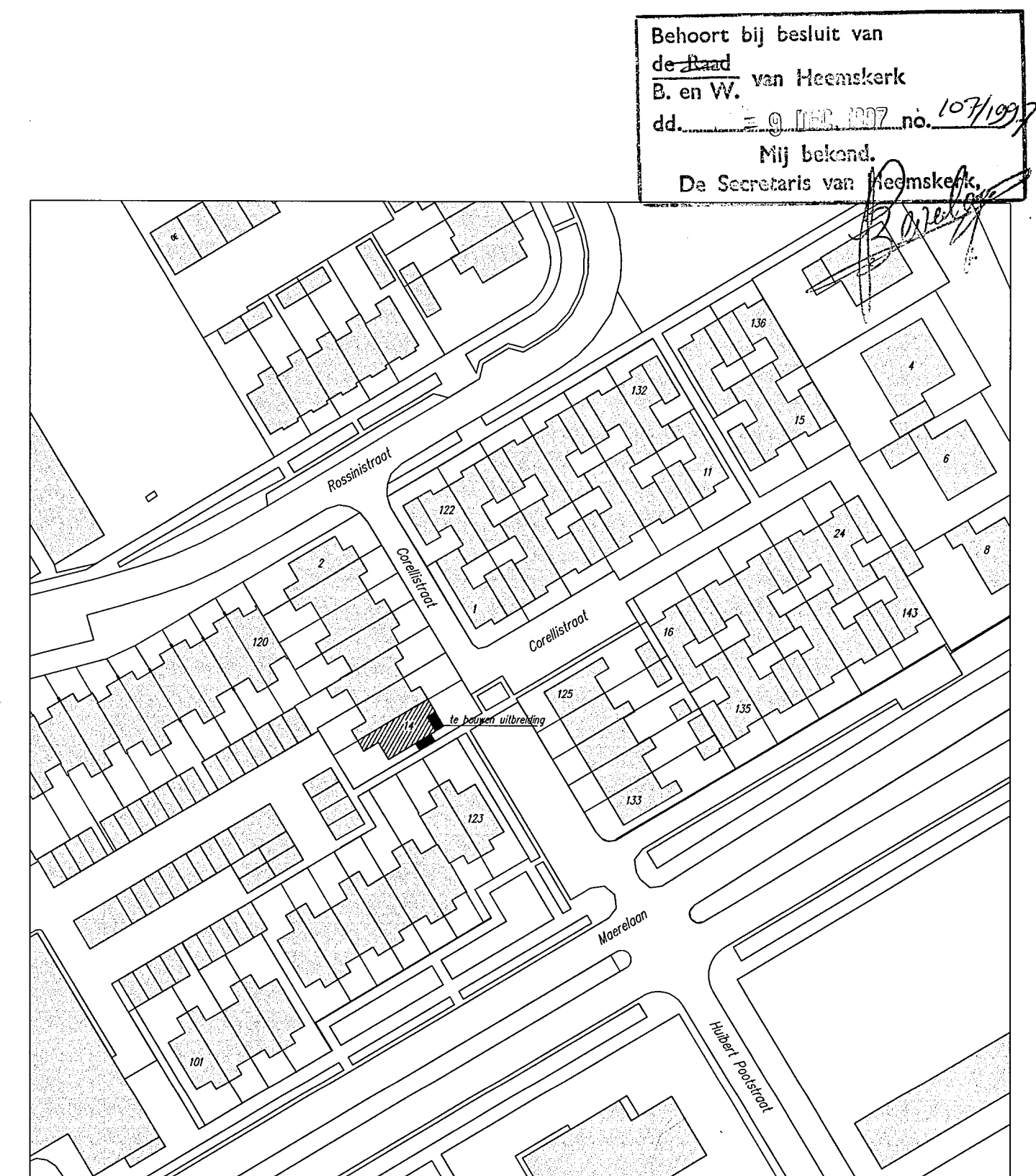

Behoort bij besluit van de Raad van Heemskerk B. en VV. dd. 10 SEP. 1997 no. 107/197 Nij bekend. De Secretaris van Heemskerk

SITUATIE: gemeente heemskerk sectie D, kadastraalr. 6567 INGEKOMEN 2 SEP. 1997

onderwerp: Plan voor het uitbreiden van woonhuis Corellistraat 14 te Heemskerk t.b.v. Fam. J. A. van der Kolk Corellistraat 14, 1962 PP Heemskerk	gewijzigd : 29-08-1997
	gewijzigd :
	gewijzigd :
	gewijzigd :
gelekd: J.G. Burger	datum: 23-05-1997
acc. :	tekeningnr. 1