

21-05-92

aanvragen heeft afgehuist meegekeurd
zou fractie plan ook te penen

Behoort bij besluit van
de Raad
B. en W. van Heemskerck
dd. 14 AUG. 1992 no. 131

Mij bekend.
De Secretaris van Heemskerck,
J. Heemskerck

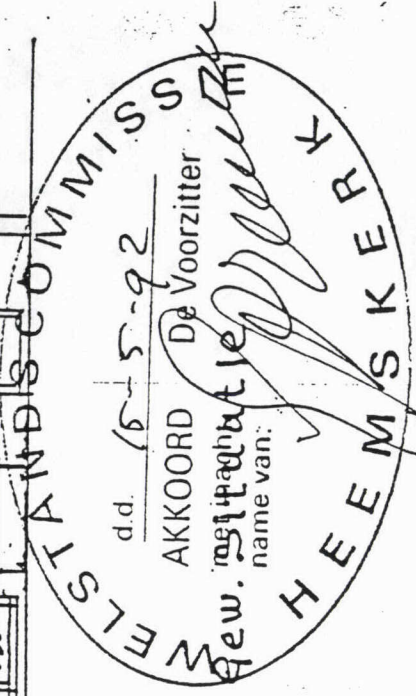
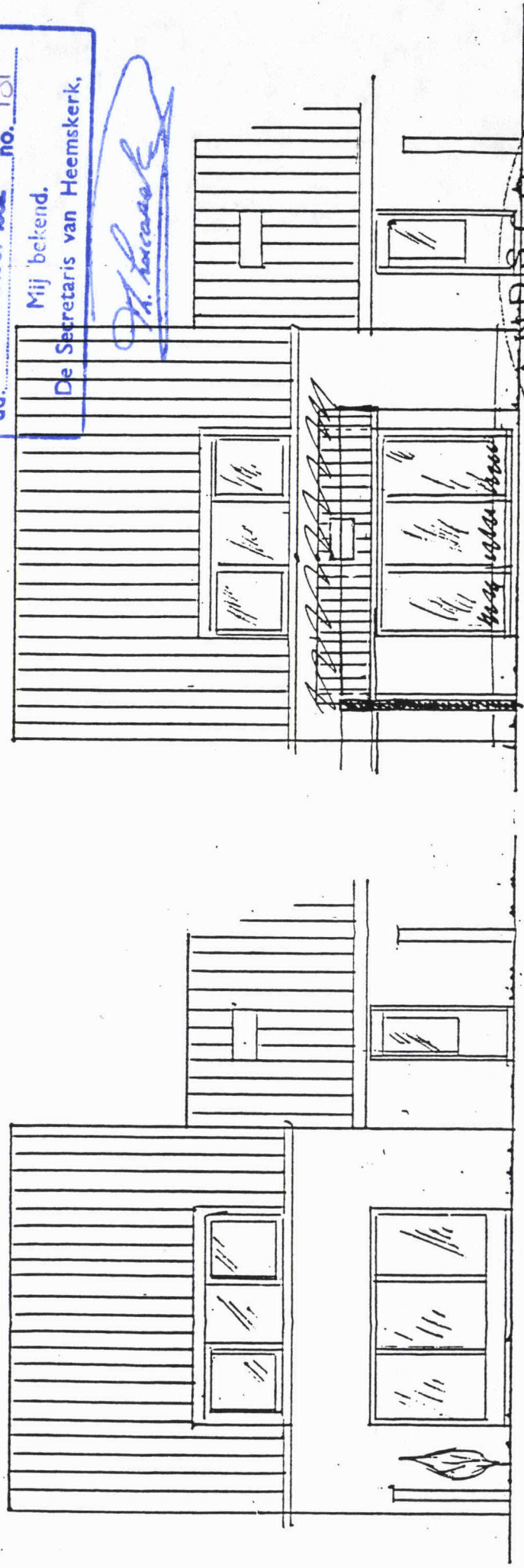

Achtergevel

Achtergevel Best situatie

INGEKOMEN 14 JULI 1992

Landoppzet *gevelindeling* *afkand* *mit:*

- hoogte beperkt wordt tot serre belending / *ghele dunnaport*
 - groot detail op de eerste hoogte wordt *gelijk houden*
 - glaslijn onderaan pld. *gereguleeren in vgl. tot belending*
 - *met overgenomen*
 - *schuilen in deuren van de balkonban*
- Alta. Jacobstraat. 133 Heemskerck*

tekst sch. 1:100